

# 刑事裁判統計

## <典拠>

- ・各年の警察庁編『〇〇の犯罪』（犯罪統計書）
- ・各年の法務省法務総合研究所『犯罪白書』
- ・各年の法務省『検察統計年報』
- ・各年の最高裁事務総局『司法統計年報－刑事編』
- ・各年の最高裁事務総局刑事局『〇〇年における刑事事件の概況』（法曹時報）
- ・総務省統計局・政策統括官（統計基準担当）・統計研修所の HP (<http://www.stat.go.jp/>) 中の「第 28 章 司法・警察」
- ・最高裁事務総局『明治以降裁判統計要覧』（1969）
- ・最高裁事務総局「平成〇〇年における裁判員裁判の実施状況等に関する資料」
- ・西村法「再審事件の運用状況について」刑法雑誌 20 卷 1 号（1974）81 頁以下

最終更新：2013 年 1 月 14 日

## 目次

### 凡例

#### I. 警察段階 【第1図】

A表：警察段階

#### II. 検察段階 【第2図】

B表：検察段階

#### III. 公判段階 【第3図～第12図】

C表：新受人員、既済人員、未済人員（最高裁・高裁・地裁・簡裁）

D表：平均審理期間

E - 1表：通常第一審終局

【参考】戦前の第一審終局・戦前の陪審終局

E - 2表：自白と否認

F表：控訴審（高裁）

G表：上告審（最高裁）

H表：再審

#### IV. 令状関係 【第13図】

I表：逮捕状の審査

J表：勾留状の審査

K表：捜査令状（捜索・差押・検証令状）の審査

#### V. 勾留・保釈 【第14図～第16図】

L - 1表：勾留・保釈（地裁）

L - 2表：勾留・保釈（簡裁）

#### VI. 弁護 【第17図・第18図】

M - 1表：弁護人の選任

M - 2表：弁護活動

#### VII. 裁判員裁判

N - 1表：裁判員裁判の無罪率

N - 2表：裁判員裁判の平均審理期間

N - 3表：裁判員の選任

# 凡例

## I. 警察段階

### ・刑法犯

→ 「刑法」、「爆発物取締罰則」、「決闘罪ニ関スル件」、「暴力行為等処罰ニ関スル法律」、「盗犯等ノ防止及処分ニ関スル法律」、「航空機の強取等の処罰に関する法律」、「火炎びんの使用等の処罰に関する法律」、「航空の危険を生じさせる行為等の処罰に関する法律」、「人質による強要行為等の処罰に関する法律」、「流通食品への毒物の混入等の防止等に関する特別措置法」、「サリン等による人身被害の防止等に関する法律」、「組織的な犯罪の処罰及び犯罪収益の規則等に関する法律」及び「公職にある者等のあつせん行為による利得等の処罰に関する法律」に規定する罪をいう。

### ・一般刑法犯

→ 刑法犯総数から交通事故に係る業務上(重)過失致死傷を除いたものをいう。

### ・特別法犯

→ 刑法犯以外の罪をいう。ただし、交通事故に係る業務上(重)過失致死傷並びに「道路交通法」及び「自動車の保管場所の確保等に関する法律」に規定する罪を除く。

### ・認知件数

→ 犯罪について、被害の届出若しくは告訴・告発を受理し、又はその他の端緒により、警察において発生が確認された件数をいう（昭和40（1965）年までは「発生件数」と表記）。

### ・検挙件数

→ 犯罪について、被疑者を特定し、送致・送付又は微罪処分に必要な捜査を遂げた件数をいう。

### ・検挙人員

→ 警察において検挙した事件の被疑者（解決事件に係るものを除く）の数をいう。解決事件とは、刑法犯として認知されている事件であるが、これを捜査した結果、刑事責任無能力者の行為であること、基本事実がないこと、その他の理由により犯罪が成立しないこと又は訴訟条件、処罰条件を欠くことが確認された事件をいう。

## II. 検察段階

・受理総人員 → 旧受・新受をともに含む。

\* 「新受」 = 通常受理、他の検察庁から、家裁から、再起訴を合算したもの。

### ・検察庁新規受理人員

→ 通常受理（= 検察官認知又は直受の事件及び司法警察員（特別司法警察員及び国税庁監察官を含む。）から送致・送付された事件の人員

### ・検察庁終局処理人員

→ 検察庁間の移送及び中止によるものを除外した事件処理（= 起訴総人員、不起訴総人員、家裁送致を合算したもの）。

・起訴率 = 起訴総人員 / （起訴総人員 + 不起訴人員） 〔\* 百分率は省略。以下同じ〕

・不起訴率 = 不起訴総人員 / （起訴総人員 + 不起訴人員）

・ **起訴猶予率** = 起訴猶予人員 / (起訴総人員 + 起訴猶予人員)

(起訴率、不起訴率、起訴猶予率については、三井誠「検察官の起訴猶予裁量」(1970～1977)の算出方法を参照)

### Ⅲ. 公判段階

・ **新受総人員、既済総人員、未済総人員**

→ 訴訟事件 (最高裁判所は上告、再上告、非常上告及び再審事件を、高等裁判所は控訴、特別権限の第一審及び再審事件を、地方裁判所は通常第一審及び再審事件を、簡易裁判所は通常第一審、略式及び再審事件をいう。) 及びその他の事件をあわせた人員総数である。

・ **各審級の新受人員、既済人員、未済人員**

→ 訴訟事件のうち、最高裁は上告事件のみを、高裁は控訴事件のみを、地裁は通常第一審のみを、簡裁は通常第一審および略式事件のみを計上した (したがって、訴訟事件の値とは若干異なる)。

・ **既済率** = 当年の既済人員 / 当年の新受人員 + 前年の未済人員 (旧受)

・ **通常第一審** → 通常の公判手続による事件のみをいう。

・ **無罪率** = 無罪人員 / 終局人員総数 (陪審については陪審に係属したもの)

(なお、資料の中には、無罪人員 / (無罪人員 + 有罪人員) として算出しているものも見られるが、本稿は上記の通りとした。犯罪白書等参照)

\* 「**終局被告人総数**」… 地裁および簡裁における刑法犯および特別法犯の有罪、無罪、免訴の裁判を受けた被告人総数。

・ **平均無罪率** = 各年の無罪率を平均したもの。

・ **事実取調をした割合 (控訴審)** = 事実取調があった人員 / 終局総人員

・ **破棄率** = 破棄人員 / 終局総人員 (控訴審・上告審)

・ **破棄率 (被告人側・検察官側)** = 破棄人員 / 被告人側 (検察官側) 控訴受理人員 + 双方からの控訴受理人員

・ **控訴率** = 控訴申立人員 / 第一審判決人員

・ **上告率** = 上告申立人員 / 高裁判決人員

・ **再審**

→ 昭和 23 (1948) 年から昭和 30 (1955) 年までは再審開始請求のみ計上した (再審 (開始) 事件のデータは不明)。再審開始決定人員総数のうち、昭和 31 (1956) 年から昭和 47 (1972) 年は、その年の再審 (開始) 事件の人員であり、昭和 48 (1973) 年以降は再審開始決定の人員 (累計) である。なお、双方からの申立によるものは、どちらにも計上した。

\* 「その他」… 移送、請求人死亡、取り下げ等。

\* 「**認容率**」 = 再審開始人員 / (再審請求総数 - その他)

### Ⅳ. 令状関係

・ **各令状却下率** = 却下数 / 請求数

\* **請求数** = 発付 (許可) 数 + 却下 (不許可) 数

## V. 勾留・保釈（すべて終局前のみを計上した）

- ・新受人員 →通常第一審のみを計上した（したがって、再審事件などは除外されている）。
- ・勾留率 = 勾留状発付人員／新受人員
- ・保釈許可人員 = 保釈許可人員／保釈請求
- ・保釈率 = 保釈許可人員／勾留状発付人員
- ・接見禁止認容率 = 接見禁止決定／接見禁止等請求
- ・勾留された人員 →終局に対するものである。
- ・平均勾留日数 →各階級区分の代表値を設定し、それを各年の人員で乗じたものを平均した。代表値は15日以内（8日）、1月以内（22日）、2月以内（45日）、3月以内（75日）、6月以内（135日）、1年以内（270日）、1年超（540日）である（司法統計年報の算出方法を参照）。

## VI. 弁護

- ・弁護人選任率（私選・国選） = 私選（国選）弁護人のついた被告人総数／終局総人員（地裁のみ）
- ・勾留理由開示請求 →昭和37（1962）年から平成10（1998）年までは被疑者・被告人本人の請求を除外したデータである（ただし、松尾・後掲論文400頁も指摘するように、弁護人以外の者からの申立・請求が含まれている可能性がある）。

## VII. 裁判員裁判

- ・算出方法は上記と同様である。

### <参考文献>

文中に挙げたもののほか、

- ・松尾浩也「刑事裁判の経年変化」平野古稀下巻（1991）329頁以下
- ・大川真郎「形骸化しつつある刑事裁判の概況」自由と正義38巻2号（1987）32頁以下
- ・田中開「刑事手続関係統計経年資料」ジュリ1148号（1999）58頁以下

なども参照。

### <注意事項>

平成元年はデータ処理の都合上「平成1年」と表記してある。同じ統計資料によって同一年のデータに差異があるものは、年の若い資料のデータを計上した。資料によって、データに差異があるとみられるものは、そのいずれか一方の資料のデータで統一した。

A表 警察段階

西暦	和暦	認知件数		検挙件数		検挙人員		検挙率	
		刑法犯	一般刑法犯	刑法犯	一般刑法犯	刑法犯	一般刑法犯	刑法犯	一般刑法犯
1945年	昭和20年	711,596	708,809	472,853	470,095	242,645	239,865	66.4%	66.3%
1946年	昭和21年	1,387,080	1,384,222	803,264	800,431	445,484	442,579	57.9%	57.8%
1947年	昭和22年	1,386,020	1,382,210	697,585	693,845	459,339	455,097	50.3%	50.2%
1948年	昭和23年	1,603,265	1,599,968	811,907	808,619	550,540	546,991	50.6%	50.5%
1949年	昭和24年	1,603,048	1,597,891	925,996	920,855	585,328	579,897	57.8%	57.6%
1950年	昭和25年	1,469,662	1,461,044	999,709	991,107	616,723	607,769	68.0%	67.8%
1951年	昭和26年	1,399,184	1,387,289	974,330	962,455	619,035	606,686	69.6%	69.4%
1952年	昭和27年	1,395,197	1,377,273	949,754	931,863	575,852	557,521	68.1%	67.7%
1953年	昭和28年	1,344,482	1,317,141	954,261	927,012	547,550	519,707	71.0%	70.4%
1954年	昭和29年	1,360,405	1,324,333	952,797	916,804	539,789	503,063	70.0%	69.2%
1955年	昭和30年	1,478,202	1,435,652	1,011,086	968,626	558,857	515,480	68.4%	67.5%
1956年	昭和31年	1,410,441	1,354,102	898,852	842,659	527,950	470,522	63.7%	62.2%
1957年	昭和32年	1,426,029	1,354,429	909,603	838,210	544,557	471,600	63.8%	61.9%
1958年	昭和33年	1,440,259	1,353,930	904,966	818,715	545,272	457,212	62.8%	60.5%
1959年	昭和34年	1,483,258	1,382,792	925,878	825,511	557,073	454,898	62.4%	59.7%
1960年	昭和35年	1,495,888	1,378,817	958,629	841,718	561,464	442,527	64.1%	61.0%
1961年	昭和36年	1,530,464	1,400,915	1,019,963	892,547	581,314	451,586	66.6%	63.7%
1962年	昭和37年	1,522,480	1,384,784	1,022,512	885,465	569,866	430,153	67.2%	63.9%
1963年	昭和38年	1,557,803	1,377,476	1,045,417	868,207	606,649	425,473	67.1%	63.0%
1964年	昭和39年	1,609,741	1,385,358	1,107,374	885,168	678,522	449,842	68.8%	63.9%
1965年	昭和40年	1,602,430	1,343,625	1,069,617	812,996	706,827	440,563	66.7%	60.5%
1966年	昭和41年	1,590,681	1,293,877	1,051,608	756,230	740,055	433,545	66.1%	58.4%
1967年	昭和42年	1,603,471	1,219,840	1,077,103	692,913	802,578	402,738	67.2%	56.8%
1968年	昭和43年	1,742,479	1,234,198	1,205,371	697,407	923,491	393,831	69.2%	56.5%
1969年	昭和44年	1,848,740	1,253,950	1,269,193	675,183	999,981	377,826	68.7%	53.8%
1970年	昭和45年	1,932,401	1,279,787	1,362,692	710,078	1,073,470	380,850	70.5%	55.5%
1971年	昭和46年	1,875,383	1,244,168	1,321,242	690,027	1,026,299	361,972	70.5%	55.5%
1972年	昭和47年	1,818,088	1,223,546	1,294,920	700,378	976,706	348,788	71.2%	57.2%
1973年	昭和48年	1,728,741	1,190,549	1,226,520	688,328	931,329	357,738	70.9%	57.8%
1974年	昭和49年	1,671,965	1,211,005	1,157,495	696,535	852,372	363,309	69.2%	57.5%
1975年	昭和50年	1,673,755	1,234,307	1,152,479	713,031	830,176	364,117	68.9%	57.8%
1976年	昭和51年	1,691,247	1,247,631	1,186,664	743,048	830,717	359,360	70.2%	59.6%
1977年	昭和52年	1,705,034	1,268,430	1,160,113	723,509	822,319	363,144	68.0%	57.0%
1978年	昭和53年	1,776,843	1,336,922	1,219,618	779,697	843,538	381,742	68.6%	58.3%
1979年	昭和54年	1,738,452	1,289,405	1,214,992	765,945	840,333	368,126	69.9%	59.4%
1980年	昭和55年	1,812,798	1,357,461	1,266,526	811,189	869,844	392,113	69.9%	59.8%
1981年	昭和56年	1,925,836	1,463,228	1,333,121	870,513	904,643	418,162	69.2%	59.5%
1982年	昭和57年	2,005,319	1,528,779	1,392,598	916,058	944,051	441,963	69.4%	59.9%
1983年	昭和58年	2,039,209	1,540,717	1,427,813	929,321	963,544	438,705	70.0%	60.3%
1984年	昭和59年	2,080,323	1,588,693	1,494,553	1,002,923	961,363	446,617	71.8%	63.1%
1985年	昭和60年	2,121,444	1,607,697	1,546,626	1,032,879	970,369	432,250	72.9%	64.2%
1986年	昭和61年	2,124,272	1,581,411	1,533,511	990,650	967,997	399,886	72.2%	62.6%
1987年	昭和62年	2,132,617	1,577,954	1,566,739	1,012,076	983,931	404,762	73.5%	64.1%
1988年	昭和63年	2,207,380	1,641,310	1,548,235	982,165	988,784	398,208	70.1%	59.8%
1989年	平成1年	2,261,076	1,673,268	1,360,128	772,320	934,194	312,992	60.2%	46.2%
1990年	平成2年	2,217,559	1,636,628	1,273,524	692,593	899,650	293,264	57.4%	42.3%
1991年	平成3年	2,284,401	1,707,877	1,231,062	654,538	899,023	296,158	53.9%	38.3%
1992年	平成4年	2,355,504	1,742,366	1,249,428	636,290	922,953	284,908	53.0%	36.5%
1993年	平成5年	2,437,252	1,801,150	1,359,712	723,610	958,475	297,725	55.8%	40.2%
1994年	平成6年	2,426,694	1,784,432	1,410,106	767,844	974,158	307,965	58.1%	43.0%
1995年	平成7年	2,435,983	1,782,944	1,406,213	753,174	970,179	293,252	57.7%	42.2%
1996年	平成8年	2,465,503	1,812,119	1,389,265	735,881	979,275	295,584	56.3%	40.6%
1997年	平成9年	2,518,074	1,899,564	1,378,119	759,609	957,460	313,573	54.7%	40.0%
1998年	平成10年	2,690,267	2,033,546	1,429,003	772,282	1,006,804	324,263	53.1%	38.0%
1999年	平成11年	2,904,051	2,165,626	1,469,709	731,284	1,080,107	315,355	50.6%	33.8%
2000年	平成12年	3,256,109	2,443,470	1,389,410	576,771	1,160,142	309,649	42.7%	23.6%
2001年	平成13年	3,581,521	2,735,612	1,388,024	542,115	1,195,897	325,292	38.8%	19.8%
2002年	平成14年	3,693,928	2,853,739	1,432,548	592,359	1,219,564	347,558	38.8%	20.8%
2003年	平成15年	3,646,253	2,790,136	1,504,436	648,319	1,269,785	379,602	41.3%	23.2%
2004年	平成16年	3,427,606	2,562,767	1,532,459	667,620	1,289,416	389,027	44.7%	26.1%
2005年	平成17年	3,125,216	2,269,293	1,505,426	649,503	1,278,479	386,955	48.2%	28.6%
2006年	平成18年	2,877,027	2,050,850	1,466,834	640,657	1,241,358	384,250	51.0%	31.2%
2007年	平成19年	2,690,883	1,908,836	1,387,405	605,358	1,184,336	365,577	51.6%	31.7%
2008年	平成20年	2,533,351	1,818,023	1,288,720	573,392	1,081,955	339,752	50.9%	31.5%
2009年	平成21年	2,399,702	1,703,044	1,241,357	544,699	1,051,838	332,888	51.7%	32.0%
2010年	平成22年	2,271,309	1,585,856	1,182,809	497,356	1,029,117	322,620	52.1%	31.4%
2011年	平成23年	2,139,725	1,480,765	1,121,500	462,540	986,068	305,631	52.4%	31.2%

# 第1図 警察段階(刑法犯)

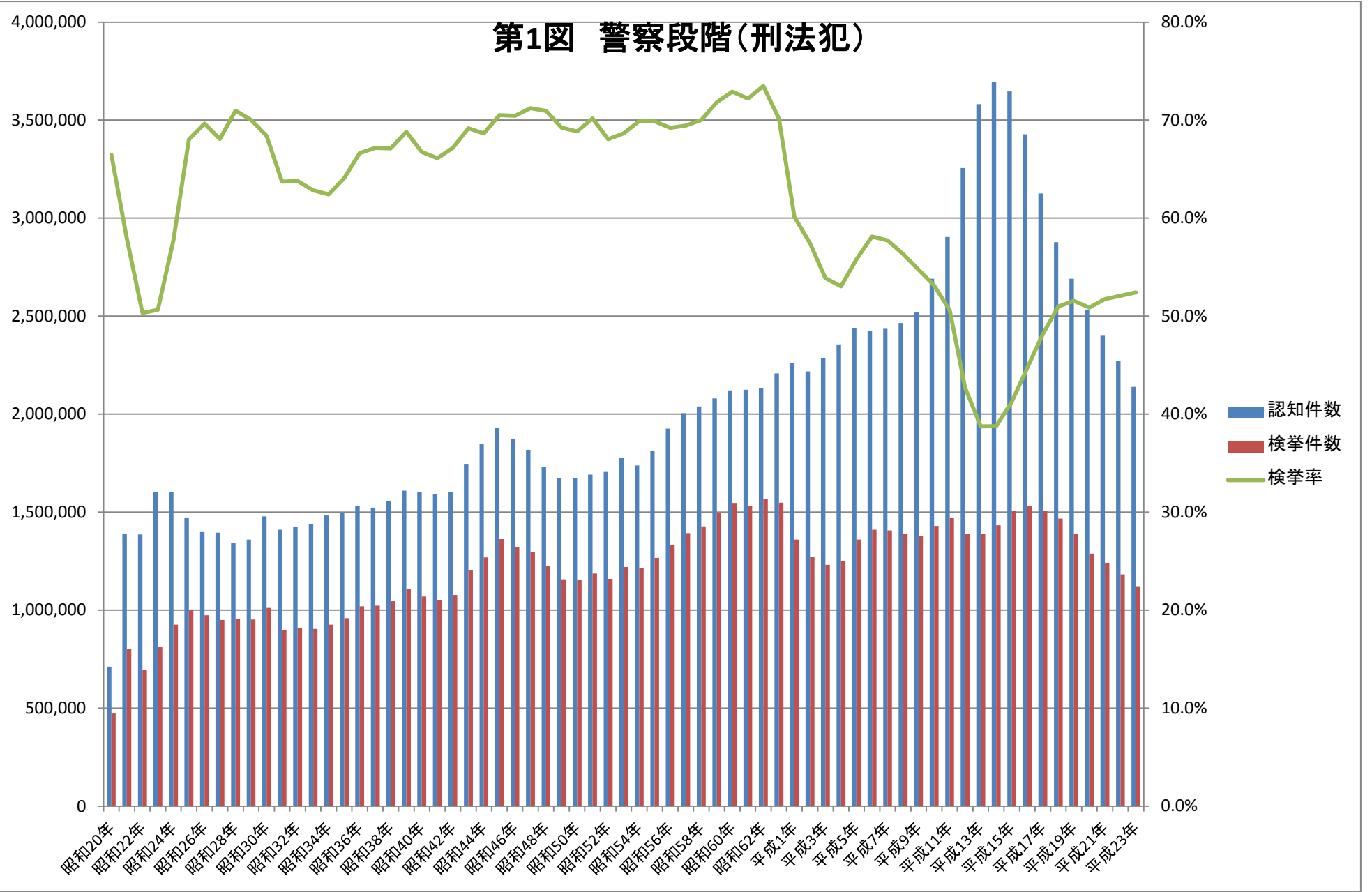

B表 検察段階

西暦	和暦	受理総人員	既済総人員	検察庁新規受理人員	検察庁終局処理人員	起訴総人員	公判請求人員	略式請求人員	不起訴人員	うち起訴猶予人員	家裁送致	起訴率	不起訴率	起訴猶予率
1946年	昭和21年	698,880	643,686	555,108	...	258,573	...	...	260,261	222,684	...	49.8%	50.2%	46.3%
1947年	昭和22年	1,419,270	1,306,317	1,091,261	...	486,092	...	...	395,014	328,340	...	55.2%	44.8%	40.3%
1948年	昭和23年	2,040,447	1,919,448	1,541,996	...	662,565	...	...	616,664	531,664	...	51.8%	48.2%	44.5%
1949年	昭和24年	2,211,919	2,061,429	1,658,248	...	548,337	...	...	851,206	736,061	...	39.2%	60.8%	57.3%
1950年	昭和25年	2,138,640	2,065,728	1,631,868	...	560,924	...	...	948,925	816,870	...	37.2%	62.8%	59.3%
1951年	昭和26年	2,123,941	2,059,854	1,655,182	...	572,030	...	...	851,288	727,241	...	40.2%	59.8%	56.0%
1952年	昭和27年	1,847,903	1,781,553	1,433,859	...	539,528	...	...	729,190	607,109	...	42.5%	57.5%	52.9%
1953年	昭和28年	2,169,947	2,067,876	1,717,578	...	709,619	...	...	771,039	648,765	...	47.9%	52.1%	47.8%
1954年	昭和29年	2,809,481	2,677,999	2,224,064	...	1,053,768	130,157	918,940	960,376	847,517	...	52.3%	47.7%	44.6%
1955年	昭和30年	3,197,565	3,145,325	2,503,995	...	1,356,185	145,783	1,134,491	1,018,796	886,849	...	57.1%	42.9%	39.5%
1956年	昭和31年	3,063,742	3,017,390	2,444,098	...	1,484,855	136,751	1,112,348	744,521	624,496	...	66.6%	33.4%	29.6%
1957年	昭和32年	3,456,370	3,404,863	2,736,364	2,761,747	1,754,072	128,438	1,350,847	671,389	571,067	331,881	72.3%	27.7%	24.6%
1958年	昭和33年	3,568,333	3,511,841	2,727,237	2,764,578	1,775,322	126,564	1,398,055	610,835	526,133	372,835	74.4%	25.6%	22.9%
1959年	昭和34年	3,725,327	3,663,338	2,804,419	2,859,767	1,807,158	124,585	1,431,183	599,022	483,696	448,119	75.1%	24.9%	21.1%
1960年	昭和35年	4,502,933	4,402,669	3,410,317	3,390,737	2,244,859	120,394	1,834,381	602,914	511,480	542,964	78.8%	21.2%	18.6%
1961年	昭和36年	5,128,171	5,030,493	3,731,172	3,813,357	2,647,513	126,584	2,216,913	603,396	510,897	562,448	81.4%	18.6%	16.2%
1962年	昭和37年	6,783,208	6,744,659	4,956,770	4,998,073	3,641,795	117,669	3,128,141	719,925	642,033	636,353	83.5%	16.5%	15.0%
1963年	昭和38年	7,084,240	7,058,540	5,077,642	5,219,085	3,806,454	113,261	3,430,883	759,092	687,742	653,539	83.4%	16.6%	15.3%
1964年	昭和39年	7,568,255	7,632,004	5,482,358	5,659,698	4,182,699	113,915	3,880,792	744,704	672,218	732,295	84.9%	15.1%	13.8%
1965年	昭和40年	8,127,500	8,136,836	5,922,489	6,092,443	4,624,606	118,385	4,454,112	687,888	622,401	783,096	87.1%	12.9%	11.9%
1966年	昭和41年	7,879,107	7,880,683	5,501,484	5,674,150	4,315,114	119,822	4,161,205	591,220	525,733	770,572	87.9%	12.1%	10.9%
1967年	昭和42年	8,072,065	8,081,210	5,700,737	5,870,779	4,511,056	111,621	4,368,833	609,055	534,683	752,391	88.1%	11.9%	10.6%
1968年	昭和43年	6,041,359	5,966,902	4,049,447	4,271,685	3,079,878	107,700	2,935,218	542,235	468,555	650,833	85.0%	15.0%	13.2%
1969年	昭和44年	3,929,209	3,842,883	2,702,454	2,782,982	1,678,159	102,006	1,551,636	460,607	384,521	645,416	78.5%	21.5%	18.6%
1970年	昭和45年	3,892,006	3,836,814	2,692,414	2,799,918	1,738,452	108,317	1,622,454	460,561	378,786	602,003	79.1%	20.9%	17.9%
1971年	昭和46年	3,895,470	3,830,455	2,720,796	2,783,684	1,907,944	107,705	1,794,441	451,114	371,096	425,837	80.9%	19.1%	16.3%
1972年	昭和47年	4,132,553	4,064,086	2,897,482	2,957,132	2,125,552	111,745	2,009,818	430,661	353,321	401,744	83.2%	16.8%	14.3%
1973年	昭和48年	4,204,263	4,158,779	2,943,086	3,011,967	2,187,032	104,609	2,078,889	422,525	345,560	403,267	83.8%	16.2%	13.6%
1974年	昭和49年	4,030,124	3,988,600	2,862,574	2,924,767	2,169,898	97,268	2,069,410	380,708	312,786	375,169	85.1%	14.9%	12.6%
1975年	昭和50年	4,209,273	4,166,376	3,026,047	3,064,687	2,306,618	132,203	2,171,611	375,971	306,277	382,647	86.0%	14.0%	11.7%
1976年	昭和51年	4,497,176	4,439,566	3,235,092	3,269,085	2,529,129	139,103	2,386,390	345,116	281,521	395,205	88.0%	12.0%	10.0%
1977年	昭和52年	4,775,859	4,730,654	3,447,464	3,495,209	2,724,840	142,459	2,580,610	348,931	283,412	421,798	88.6%	11.4%	9.4%
1978年	昭和53年	4,584,816	4,553,409	3,294,245	3,360,283	2,572,221	146,112	2,426,109	332,491	265,312	455,905	88.6%	11.4%	9.4%
1979年	昭和54年	4,141,759	4,111,173	2,969,317	3,029,767	2,248,100	143,068	2,105,032	325,630	259,645	456,350	87.3%	12.7%	10.4%
1980年	昭和55年	4,083,259	4,061,015	2,979,731	3,028,893	2,225,601	140,216	2,085,385	309,447	248,258	494,122	87.8%	12.2%	10.0%
1981年	昭和56年	4,116,654	4,099,493	3,015,210	3,076,186	2,261,257	140,819	2,120,438	290,050	232,931	525,166	88.6%	11.4%	9.3%
1982年	昭和57年	4,185,981	4,170,586	3,089,841	3,141,093	2,300,241	142,001	2,158,240	294,867	235,660	546,230	88.6%	11.4%	9.3%
1983年	昭和58年	4,504,509	4,486,396	3,316,654	3,371,519	2,471,277	140,205	2,331,072	301,138	240,211	599,262	89.1%	10.9%	8.9%
1984年	昭和59年	4,600,811	4,582,079	3,369,463	3,447,098	2,562,696	142,126	2,420,570	290,893	232,355	593,643	89.8%	10.2%	8.3%
1985年	昭和60年	4,592,682	4,574,610	3,372,119	3,447,436	2,561,124	138,874	2,422,250	291,571	236,364	594,890	89.8%	10.2%	8.4%
1986年	昭和61年	4,410,510	4,394,398	3,242,755	3,309,422	2,428,541	129,987	2,298,554	300,732	247,523	580,311	89.0%	11.0%	9.2%
1987年	昭和62年	3,452,334	3,441,180	2,562,160	2,647,253	1,742,508	125,421	1,617,087	408,061	356,283	496,840	81.0%	19.0%	17.0%
1988年	昭和63年	3,011,733	2,997,651	2,301,329	2,348,171	1,429,077	111,650	1,317,427	449,623	397,475	469,649	76.1%	23.9%	21.8%
1989年	平成1年	2,841,990	2,828,774	2,187,908	2,221,317	1,306,297	102,283	1,204,014	469,701	418,900	445,411	73.6%	26.4%	24.3%
1990年	平成2年	2,849,778	2,839,630	2,189,989	2,229,929	1,297,124	93,039	1,204,085	504,345	459,567	428,577	72.0%	28.0%	26.2%
1991年	平成3年	2,778,315	2,767,517	2,166,522	2,195,771	1,243,062	90,112	1,152,950	552,888	512,241	399,899	69.2%	30.8%	29.2%
1992年	平成4年	2,807,391	2,793,621	2,194,827	2,220,515	1,266,640	89,058	1,177,582	593,449	556,013	360,482	68.1%	31.9%	30.5%
1993年	平成5年	2,768,060	2,753,741	2,179,214	2,205,478	1,242,529	92,312	1,150,217	640,684	603,244	322,318	66.0%	34.0%	32.7%
1994年	平成6年	2,620,294	2,605,028	2,095,047	2,126,988	1,173,806	91,993	1,081,813	658,204	621,463	295,019	64.1%	35.9%	34.6%
1995年	平成7年	2,474,566	2,460,201	2,008,948	2,028,491	1,084,122	94,833	989,289	673,514	637,254	270,892	61.7%	38.3%	37.0%
1996年	平成8年	2,528,263	2,514,240	2,061,525	2,076,730	1,122,399	98,508	1,023,891	677,507	641,805	276,852	62.4%	37.6%	36.4%
1997年	平成9年	2,569,016	2,552,784	2,086,735	2,100,006	1,154,590	101,478	1,053,112	650,301	615,908	295,151	64.0%	36.0%	34.8%
1998年	平成10年	2,582,583	2,565,255	2,106,456	2,120,057	1,128,503	104,177	1,024,326	695,656	661,470	295,924	61.9%	38.1%	37.0%
1999年	平成11年	2,665,741	2,646,684	2,180,572	2,198,003	1,139,334	113,902	1,025,432	781,605	746,295	277,085	59.3%	40.7%	39.6%
2000年	平成12年	2,648,819	2,625,359	2,174,867	2,181,473	1,035,182	122,805	912,377	884,729	842,106	261,591	53.9%	46.1%	44.9%
2001年	平成13年	2,701,306	2,675,775	2,206,980	2,219,801	1,022,651	130,038	892,613	932,864	885,085	264,321	52.3%	47.7%	46.4%
2002年	平成14年	2,682,333	2,655,739	2,189,458	2,204,575	994,749	138,479	855,270	947,132	896,758	262,724	51.2%	48.8%	47.4%
2003年	平成15年	2,641,005	2,616,388	2,163,085	2,179,363	933,654	146,497	787,157	993,576	939,158	252,158	48.4%	51.6%	50.1%
2004年	平成16年	2,628,126	2,607,079	2,163,854	2,183,811	903,667	148,939	754,128	1,041,697	977,616	239,074	46.4%	53.6%	52.0%
2005年	平成17年	2,550,653	2,535,840	2,121,151	2,139,557	862,468	146,352	716,116	1,061,531	988,473	215,588	44.8%	55.2%	53.4%
2006年	平成18年	2,462,034	2,447,137	2,064,406	2,076,777	798,130	138,029	660,101	1,084,058	991,401	194,609	42.4%	57.6%	55.4%
2007年	平成19年	2,246,493	2,232,240	1,895,564	1,905,951	684,483	125,787	558,696	1,043,888	957,907	177,606	39.6%	60.4%	58.3%
2008年	平成20年	2,006,070	1,991,308	1,700,796	1,710,864	587,957	119,795	468,162	956,576	890,758	156,358	37.8%	62.2%	60.2%
2009年	平成21年	1,928,925	1,915,177	1,639,614	1,648,700	559,594	118,547	441,047	934,258	859,768	154,883	37.5%	62.5%	60.6%
2010年	平成22年	1,838,733	1,825,098	1,568,299	1,577,369	518,253	109,572	408,681	913,381	839,982	145,760	36.2%	63.8%	61.8%
2011年	平成23年	1,728,517	1,713,005	...	...	474,125	...	...	880,288	810,344	...	35.0%	65.0%	63.1%



# 第2図 検察段階

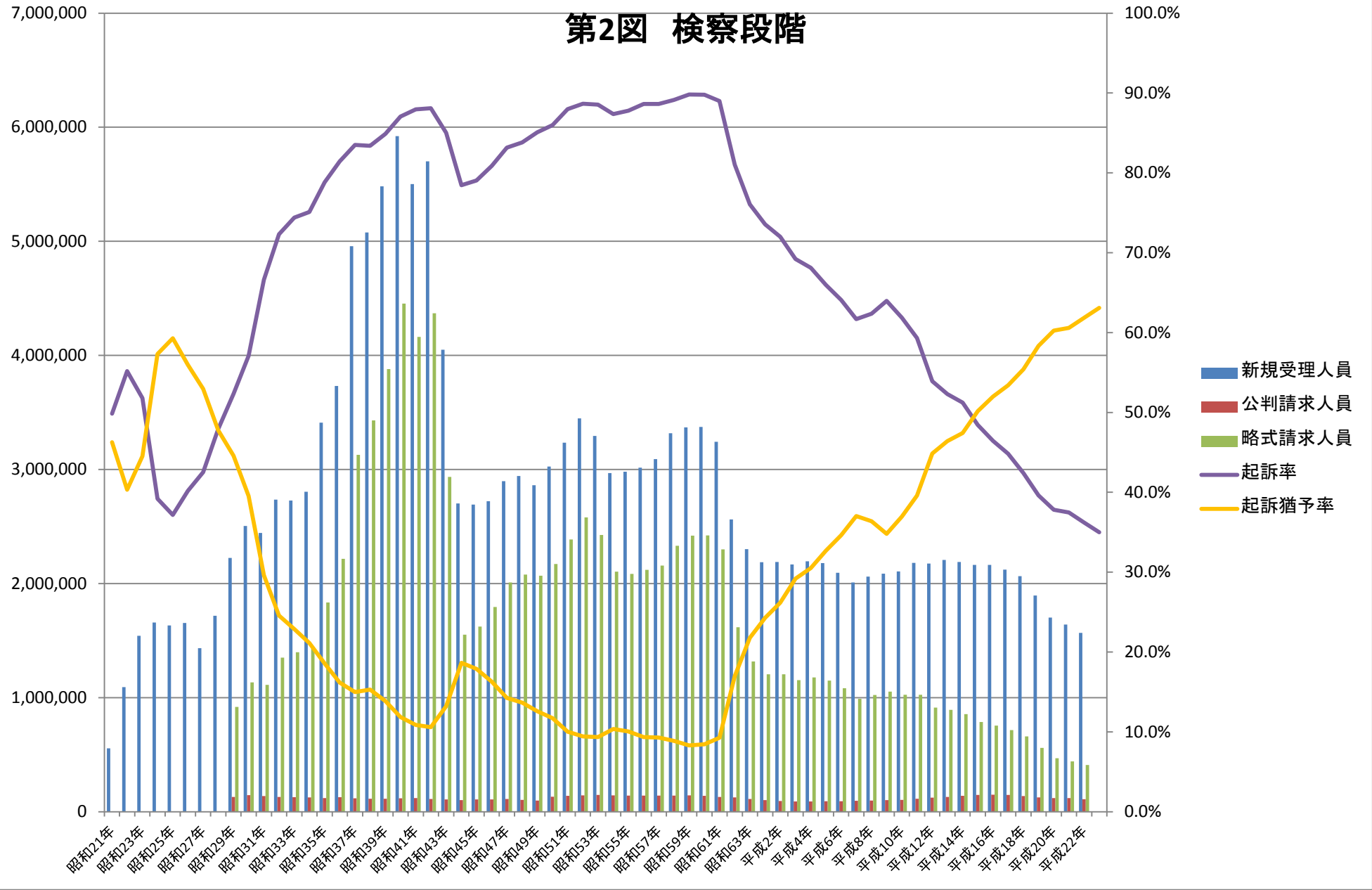



### 第3図 新受総人員

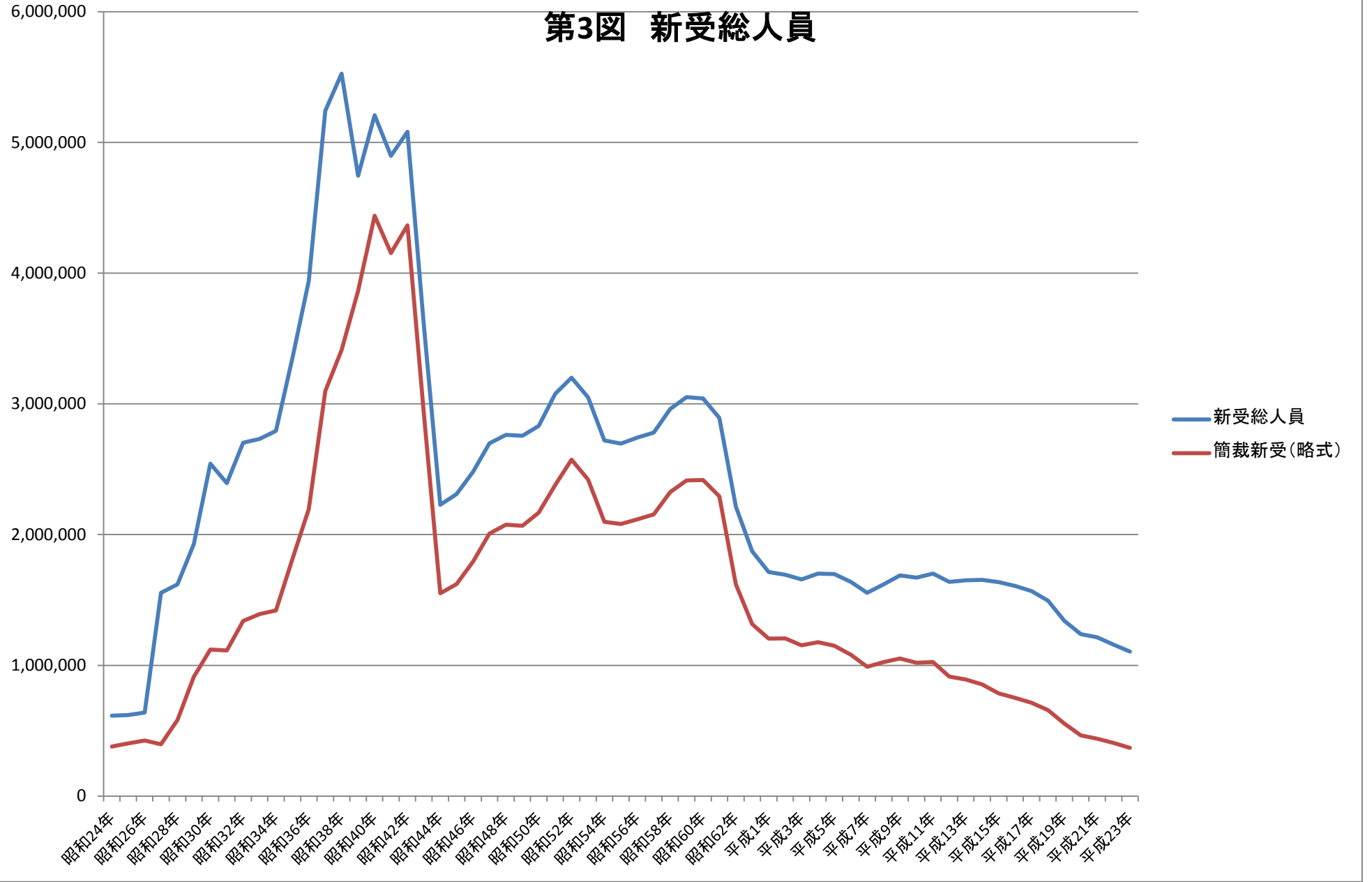

第4図 新受・既済人員(簡裁・地裁)

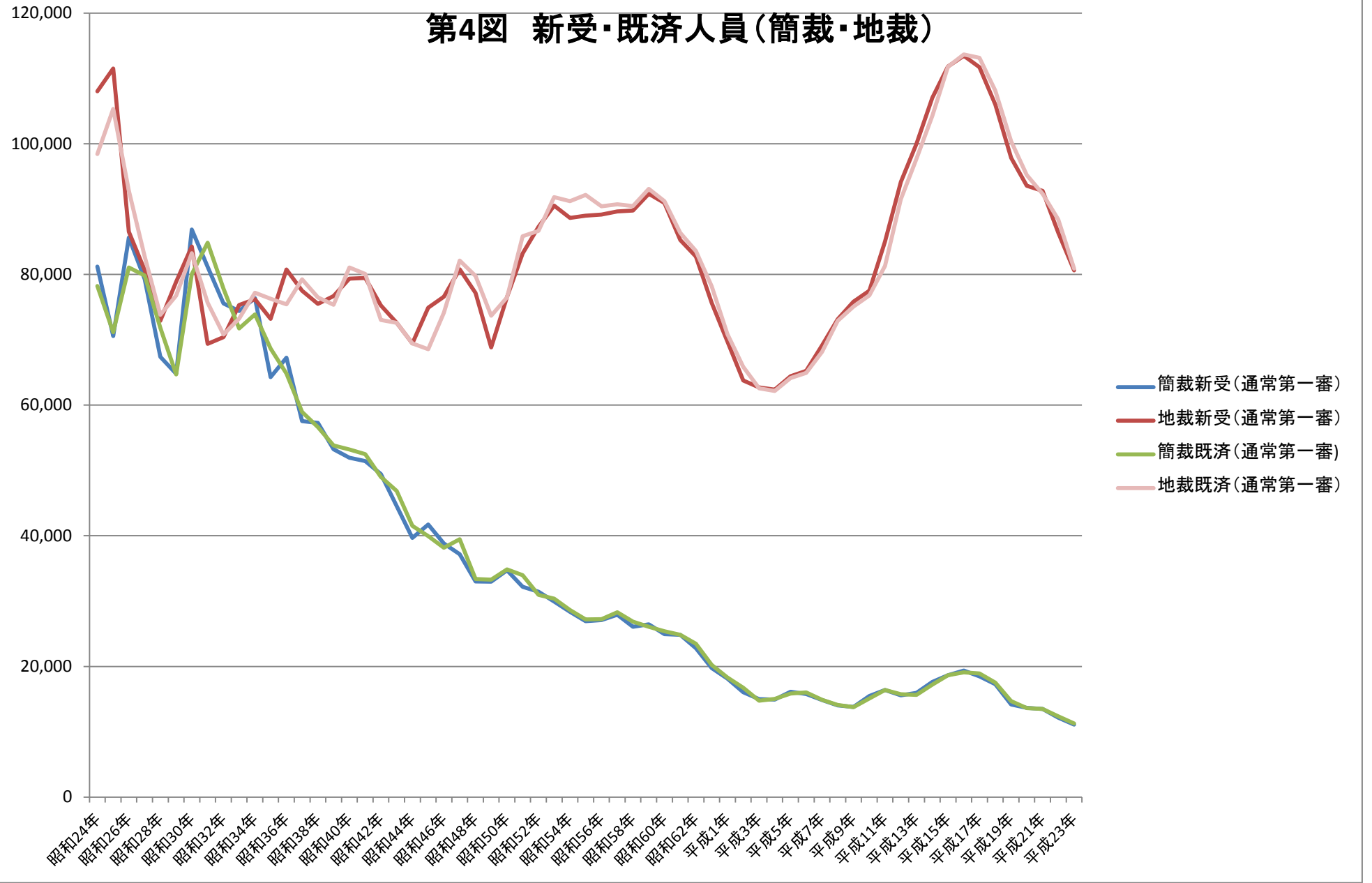

第5図 新受・既済人員(高裁・最高裁)

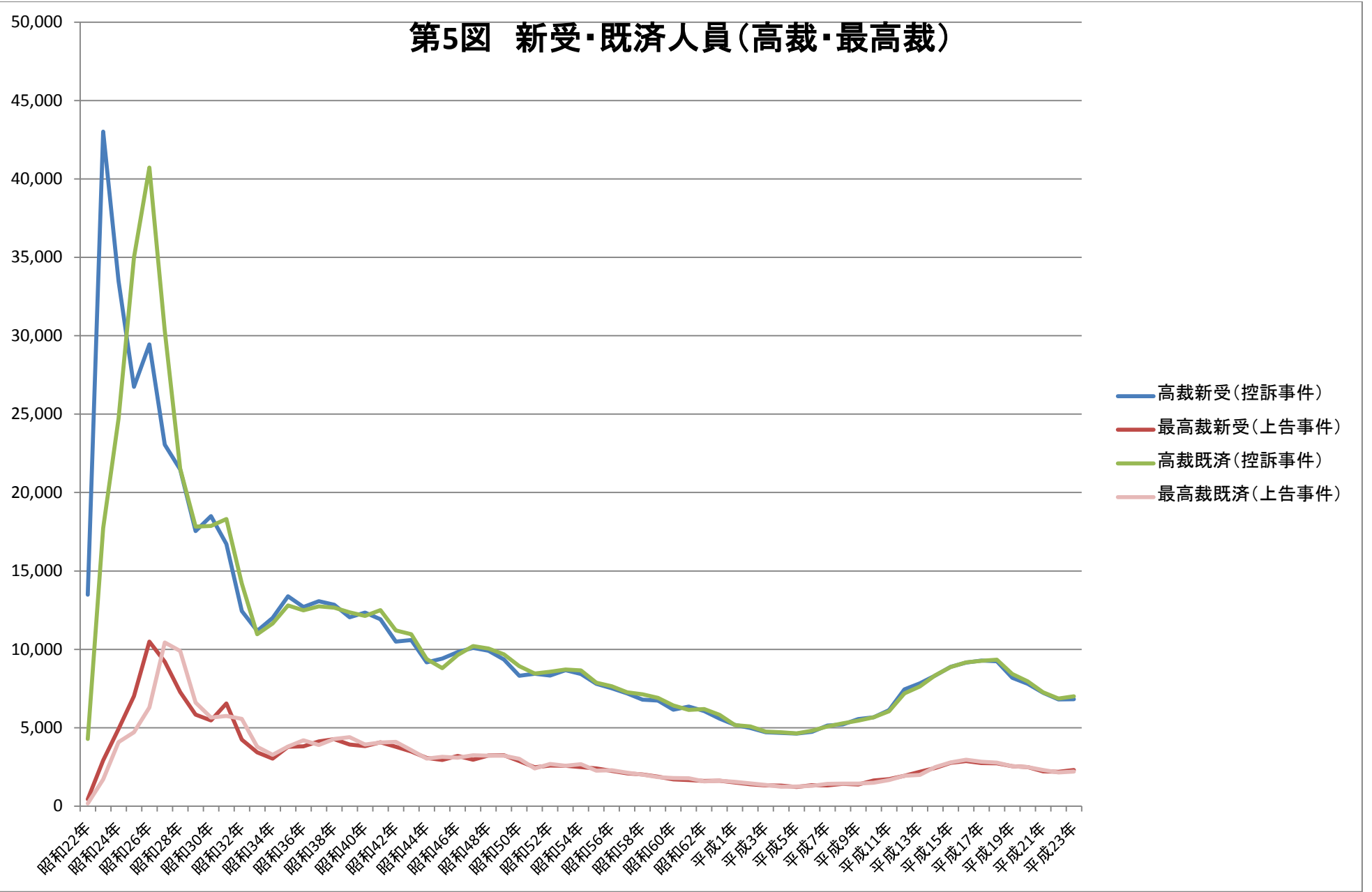

### 第6図 既済率(審級別)

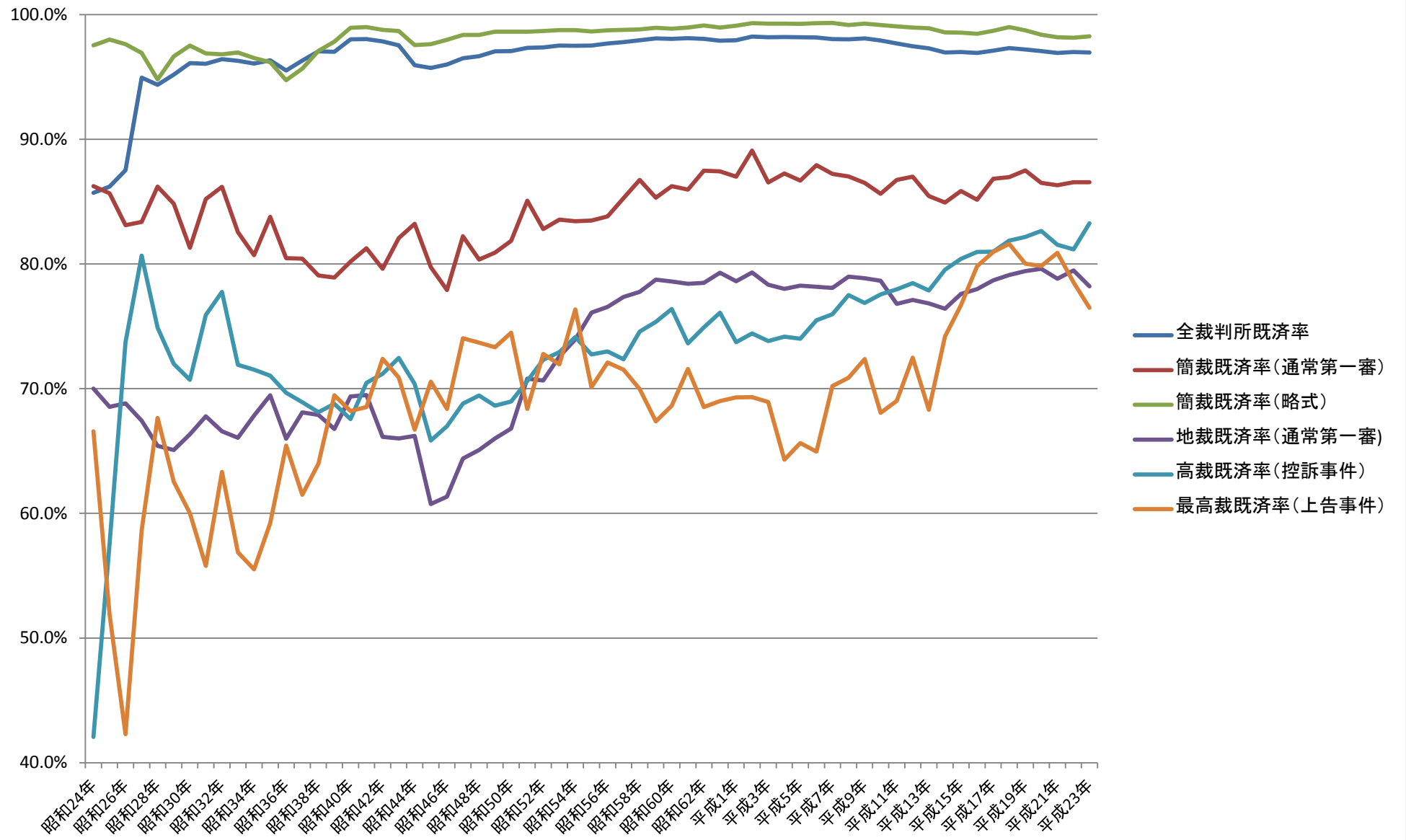

第7図 未済人員(審級別)

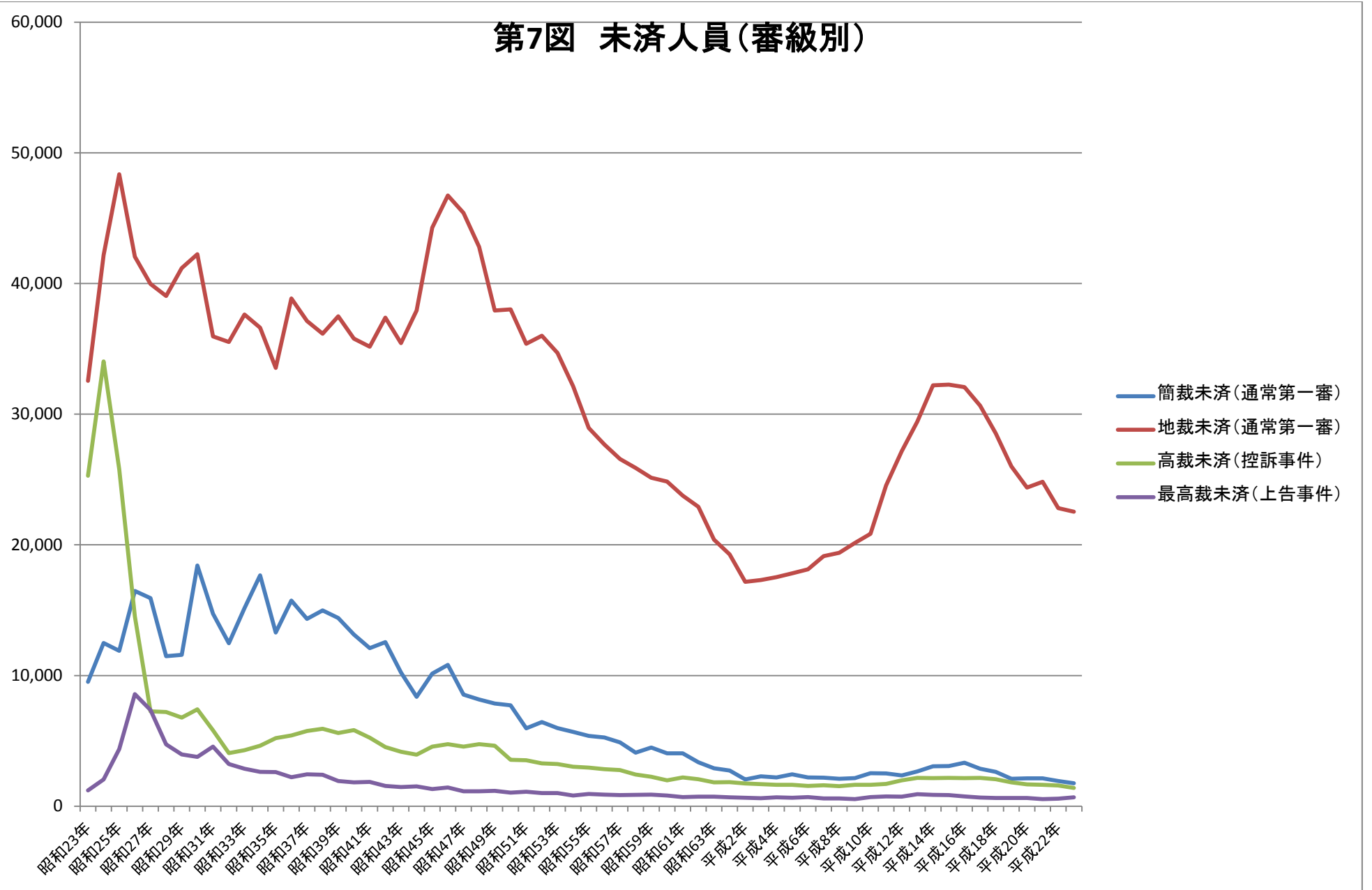

D表 平均審理期間

西暦	和暦	簡裁	地裁	高裁	最高裁
		平均審理期間	平均審理期間	平均審理期間	平均審理期間
1952年	昭和27年	2.3	5.6	6.6	10.7
1953年	昭和28年	2.3	5.4	4.9	8.8
1954年	昭和29年	2.2	5.4	4.8	8.9
1955年	昭和30年	2.3	5.4	5.3	9.5
1956年	昭和31年	2.8	6.2	5.1	6.8
1957年	昭和32年	2.5	6.0	4.8	8.9
1958年	昭和33年	2.3	5.5	4.8	14.0
1959年	昭和34年	2.7	5.5	4.5	8.6
1960年	昭和35年	3.0	5.5	5.0	9.4
1961年	昭和36年	3.2	5.3	5.2	8.7
1962年	昭和37年	3.6	5.6	5.6	8.3
1963年	昭和38年	3.6	5.8	5.9	8.0
1964年	昭和39年	4.2	5.8	6.4	7.4
1965年	昭和40年	4.2	5.7	6.1	6.4
1966年	昭和41年	3.7	5.6	6.4	5.6
1967年	昭和42年	3.8	5.3	6.2	5.5
1968年	昭和43年	4.3	5.7	6.2	5.6
1969年	昭和44年	3.5	6.0	5.9	5.5
1970年	昭和45年	3.5	6.4	6.2	6.1
1971年	昭和46年	3.5	6.5	5.7	5.6
1972年	昭和47年	4.2	6.6	6.1	5.0
1973年	昭和48年	3.7	6.6	5.8	4.2
1974年	昭和49年	3.9	6.6	5.9	4.1
1975年	昭和50年	3.4	6.3	6.9	4.8
1976年	昭和51年	3.1	5.7	6.1	4.4
1977年	昭和52年	3.1	5.1	6.0	4.9
1978年	昭和53年	3.2	4.7	5.3	6.3
1979年	昭和54年	3.2	4.8	5.1	4.3
1980年	昭和55年	2.8	4.4	5.1	4.0
1981年	昭和56年	2.9	4.1	5.1	4.0
1982年	昭和57年	2.9	3.8	5.1	4.5
1983年	昭和58年	2.8	3.6	5.5	4.8
1984年	昭和59年	2.6	3.6	4.9	4.9
1985年	昭和60年	2.6	3.4	4.8	4.6
1986年	昭和61年	2.7	3.4	4.5	5.9
1987年	昭和62年	2.5	3.4	4.4	4.3
1988年	昭和63年	2.5	3.4	4.7	6.0
1989年	平成1年	2.6	3.5	4.7	7.1
1990年	平成2年	2.6	3.5	5.0	5.4
1991年	平成3年	2.4	3.5	4.9	5.5
1992年	平成4年	2.4	3.4	4.9	5.1
1993年	平成5年	2.3	3.4	4.9	5.7
1994年	平成6年	2.3	3.3	4.6	6.7
1995年	平成7年	2.3	3.3	4.8	7.1
1996年	平成8年	2.3	3.2	4.3	6.3
1997年	平成9年	2.2	3.1	4.1	4.7
1998年	平成10年	2.2	3.1	4.1	5.0
1999年	平成11年	2.2	3.2	3.9	4.9
2000年	平成12年	2.2	3.2	3.7	4.5
2001年	平成13年	2.3	3.3	3.9	4.1
2002年	平成14年	2.2	3.2	3.7	4.8
2003年	平成15年	2.3	3.2	3.6	4.8
2004年	平成16年	2.3	3.2	3.3	3.8
2005年	平成17年	2.2	3.2	3.3	3.3
2006年	平成18年	2.1	3.1	3.2	3.1
2007年	平成19年	2.1	3.0	3.3	3.0
2008年	平成20年	2.0	2.9	3.1	2.9
2009年	平成21年	2.0	2.9	3.2	3.6
2010年	平成22年	2.1	2.9	3.2	3.1
2011年	平成23年	2.1	3.0	3.1	4.0

(受理～終局まで 単位:月)



### 第8図 平均審理期間の推移

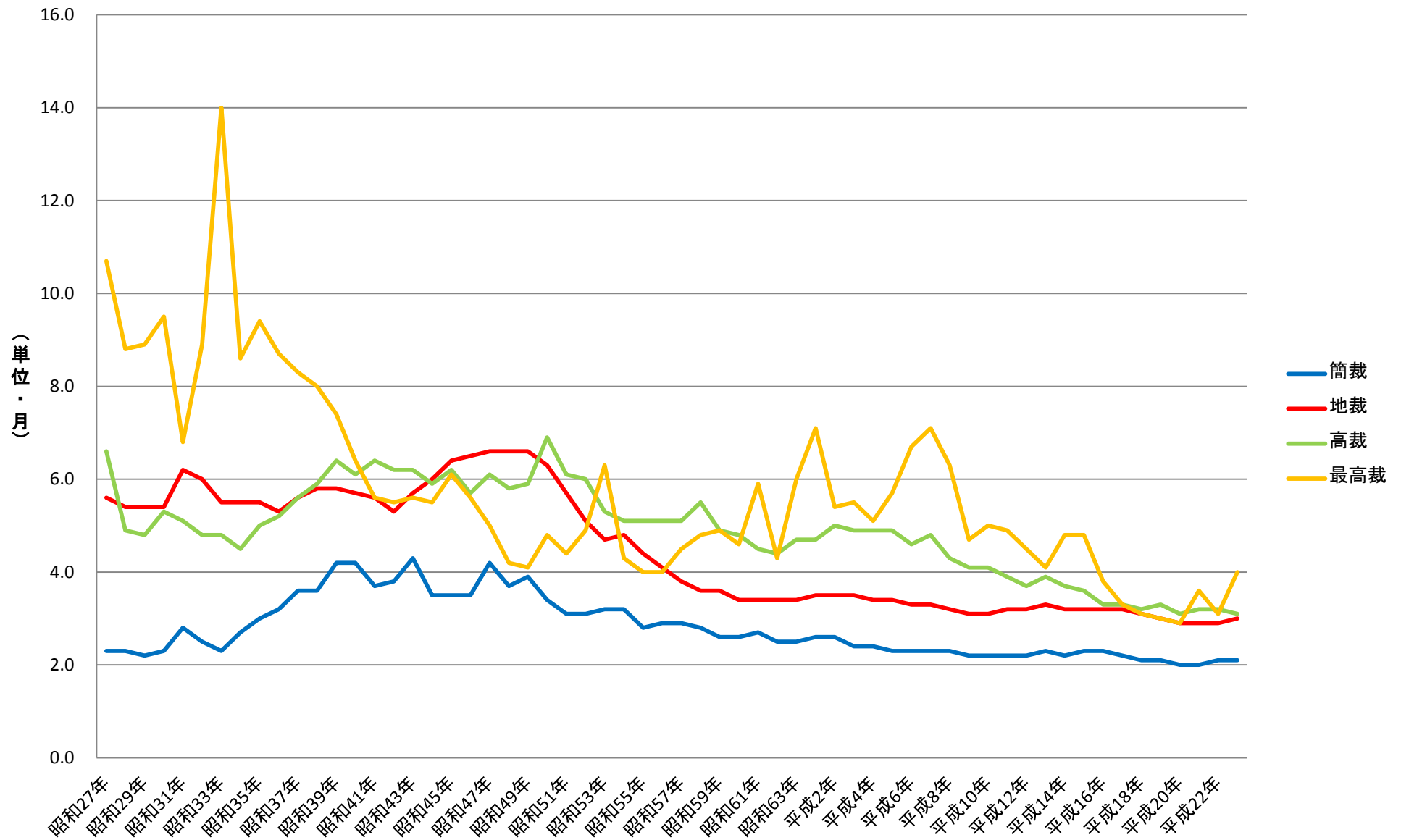

E-1表 通常第一審終局

西暦	和暦	終局人員										有罪人員										無罪人員										無罪率(無罪人員/総人員)					
		総数		地裁			簡裁			総数		地裁			簡裁			総数		地裁			簡裁			総数		地裁		簡裁							
		総数	地裁	刑法犯	特別法犯	総数	刑法犯	特別法犯	総数	地裁	刑法犯	特別法犯	総数	地裁	刑法犯	特別法犯	総数	地裁	刑法犯	特別法犯	総数	地裁	刑法犯	特別法犯	総数	地裁	刑法犯	特別法犯	総数	地裁	刑法犯	特別法犯					
1947年	昭和22年	162,481	...	...	...	...	...	...	160,481	...	...	...	...	...	...	791	...	...	...	...	...	...	...	0.49%	...	...	...	...	...								
1948年	昭和23年	235,861	...	...	...	...	...	...	224,731	...	...	...	...	...	...	2,386	...	...	...	...	...	...	...	1.01%	...	...	...	...	...								
1949年	昭和24年	176,446	...	...	...	...	...	...	164,778	...	...	...	...	...	...	2,944	...	...	...	...	...	...	...	1.67%	...	...	...	...	...								
1950年	昭和25年	176,498	...	...	...	...	...	...	151,615	...	...	...	...	...	...	2,617	...	...	...	...	...	...	...	1.48%	...	...	...	...	...								
1951年	昭和26年	173,891	...	...	...	...	...	...	143,957	...	...	...	...	...	...	2,539	...	...	...	...	...	...	...	1.46%	...	...	...	...	...								
1952年	昭和27年	162,346	82,856	59,490	23,366	79,490	65,702	13,788	123,908	60,919	45,959	14,960	62,989	54,350	8,639	15,666	11,022	872	230	464	271	193	0.96%	1.33%	1.47%	0.98%	0.58%	0.41%	1.40%								
1953年	昭和28年	145,787	73,907	54,661	19,246	71,880	58,375	13,505	113,628	57,015	41,079	15,936	56,613	46,362	10,251	12,022	796	570	226	406	190	216	0.82%	1.08%	1.04%	1.17%	0.56%	0.33%	1.60%								
1954年	昭和29年	141,420	76,711	55,718	20,993	64,709	57,650	7,059	108,683	58,618	41,184	17,434	50,065	44,364	5,701	869	619	469	150	250	147	103	0.61%	0.81%	0.84%	0.71%	0.39%	0.25%	1.46%								
1955年	昭和30年	130,727	64,943	45,119	19,824	65,784	54,321	11,463	122,928	63,094	44,001	19,093	59,834	51,108	8,426	925	587	427	160	338	141	197	0.71%	0.90%	0.95%	0.81%	0.51%	0.26%	1.72%								
1956年	昭和31年	124,179	56,597	44,793	11,804	67,582	57,678	9,904	115,042	53,505	43,814	9,691	61,537	54,245	7,292	710	431	304	127	279	124	155	0.57%	0.76%	0.68%	1.08%	0.41%	0.21%	1.57%								
1957年	昭和32年	111,685	51,508	43,115	8,393	60,177	54,383	5,794	102,400	48,824	42,277	6,547	53,576	50,598	2,978	566	354	274	80	212	126	86	0.51%	0.69%	0.64%	0.95%	0.35%	0.23%	1.48%								
1958年	昭和33年	107,421	52,854	44,433	8,421	54,567	48,620	5,947	101,063	51,775	43,614	8,161	49,288	44,932	4,356	412	271	243	28	141	85	56	0.38%	0.51%	0.55%	0.33%	0.26%	0.17%	0.94%								
1959年	昭和34年	112,001	55,565	45,098	10,557	56,346	46,808	9,538	102,447	54,316	44,321	9,995	48,131	42,838	5,293	463	278	208	70	185	114	71	0.41%	0.50%	0.46%	0.66%	0.33%	0.24%	0.74%								
1960年	昭和35年	106,180	55,195	45,172	10,023	50,985	43,845	7,140	98,942	53,923	44,212	9,711	45,019	39,611	5,408	490	310	234	76	180	114	66	0.46%	0.56%	0.52%	0.76%	0.35%	0.26%	0.92%								
1961年	昭和36年	101,778	54,047	44,335	9,712	47,731	38,565	9,166	93,940	52,763	43,428	9,335	41,177	34,813	6,364	425	260	202	58	165	97	68	0.42%	0.48%	0.46%	0.60%	0.35%	0.25%	0.74%								
1962年	昭和37年	98,652	55,779	46,280	9,499	42,873	33,903	8,970	91,062	54,581	45,432	9,149	36,481	30,180	6,301	513	324	224	100	189	82	107	0.52%	0.58%	0.48%	1.05%	0.44%	0.24%	1.19%								
1963年	昭和38年	95,637	53,862	44,223	9,639	41,775	30,498	11,277	87,295	52,485	43,301	9,184	34,810	27,211	7,599	597	375	327	48	222	82	140	0.62%	0.70%	0.74%	0.50%	0.53%	0.27%	1.24%								
1964年	昭和39年	93,674	53,825	43,682	10,143	39,849	28,783	11,066	85,841	52,433	42,870	9,563	33,408	25,432	7,976	473	266	169	97	207	101	106	0.50%	0.49%	0.39%	0.96%	0.52%	0.35%	0.96%								
1965年	昭和40年	97,486	58,431	47,933	10,498	39,055	29,738	9,317	90,832	57,106	46,993	10,113	33,726	26,478	7,248	407	220	167	53	187	78	109	0.42%	0.38%	0.35%	0.50%	0.48%	0.26%	1.17%								
1966年	昭和41年	96,094	58,018	48,353	9,665	38,076	29,632	8,444	89,500	56,400	47,098	9,302	33,100	26,417	6,683	445	244	181	63	201	98	103	0.46%	0.42%	0.37%	0.65%	0.53%	0.33%	1.22%								
1967年	昭和42年	89,241	53,511	42,864	10,647	35,730	26,204	9,526	82,928	52,331	42,039	10,292	30,597	23,557	7,040	419	225	172	53	194	93	101	0.47%	0.42%	0.40%	0.50%	0.54%	0.35%	1.06%								
1968年	昭和43年	87,127	54,115	44,556	9,559	33,012	25,570	7,442	80,553	52,723	43,636	9,087	27,830	22,778	5,052	541	312	229	83	229	124	105	0.62%	0.58%	0.51%	0.87%	0.89%	0.48%	1.41%								
1969年	昭和44年	76,551	49,199	42,742	6,457	27,352	24,148	3,204	71,908	48,027	41,907	6,120	23,881	21,496	2,385	477	250	183	67	227	160	67	0.62%	0.51%	0.43%	1.04%	0.83%	0.66%	2.09%								
1970年	昭和45年	75,844	50,496	44,375	6,121	25,348	22,695	2,653	71,157	49,114	43,265	5,849	22,043	20,097	1,946	589	373	320	53	216	156	60	0.78%	0.74%	0.72%	0.87%	0.85%	0.69%	2.26%								
1971年	昭和46年	78,932	54,885	46,142	8,743	24,047	20,942	3,105	73,982	53,335	45,050	8,285	20,647	18,560	2,087	450	239	182	57	211	145	66	0.57%	0.44%	0.39%	0.65%	0.88%	0.69%	2.13%								
1972年	昭和47年	84,604	59,799	49,399	10,580	24,625	20,947	3,678	78,790	58,154	48,189	9,965	20,636	18,519	2,117	422	230	195	35	116	140	52	0.50%	0.38%	0.39%	0.33%	0.47%	0.67%	1.41%								
1973年	昭和48年	79,057	57,963	44,972	12,991	21,094	18,138	2,956	74,086	56,055	43,753	12,302	18,031	15,913	2,118	405	211	175	36	194	128	67	0.51%	0.36%	0.39%	0.28%	0.92%	0.71%	2.23%								
1974年	昭和49年	74,856	54,020	40,350	13,670	20,836	17,662	3,174	70,800	52,391	39,299	13,092	18,409	15,880	2,529	422	265	211	54	157	95	62	0.56%	0.49%	0.52%	0.40%	0.75%	0.54%	1.95%								
1975年	昭和50年	77,396	55,508	39,166	16,342	21,888	19,045	2,843	73,377	54,096	38,214	15,882	19,281	17,259	2,022	341	221	196	25	120	77	43	0.44%	0.40%	0.50%	0.15%	0.55%	0.40%	1.51%								
1976年	昭和51年	82,992	61,890	42,303	19,587	21,102	18,612	2,490	79,364	60,455	41,440	19,015	18,909	16,894	2,015	309	183	160	23	126	84	42	0.37%	0.30%	0.38%	0.12%	0.60%	0.45%	1.69%								
1977年	昭和52年	83,084	63,176	40,254	22,922	19,908	17,075	2,833	79,298	61,772	39,504	22,268	17,526	15,466	2,060	219	124	92	32	95	52	43	0.26%	0.20%	0.23%	0.14%	0.48%	0.30%	1.52%								
1978年	昭和53年	84,339	65,472	39,513	25,959	18,867	16,374	2,493	80,923	64,128	38,776	25,352	16,795	14,712	2,083	241	143	113	30	98	55	43	0.29%	0.22%	0.29%	0.12%	0.52%	0.34%	1.72%								
1979年	昭和54年	83,059	64,921	37,176	27,745	18,138	15,562	2,576	80,055	63,822	36,613	27,209	16,233	14,152	2,081	250	157	115	42	93	51	42	0.30%	0.24%	0.31%	0.15%	0.51%	0.33%	1.63%								
1980年	昭和55年	82,643	65,369	36,115	29,254	17,274	14,900	2,374	79,651	64,258	35,598	28,660	15,393	13,570	1,823	186	126	105	21	60	37	23	0.23%	0.19%	0.29%	0.07%	0.35%	0.25%	0.97%								
1981年	昭和56年	81,393	64,289	36,211	28,071	17,104	15,138	1,966	78,948	63,376	35,770	27,606	15,572	13,892	1,680	212	133	84	49	79	34	45	0.26%	0.21%	0.23%	0.17%	0.46%	0.22%	2.29%								
1982年	昭和57年	81,848	64,335	36,124	28,211	17,513	15,565	1,862	79,416	63,357	35,629	27,728	16,059	14,411	1,648	163	90	63	27	73	56	17	0.20%	0.14%	0.17%	0.10%	0.42%	0.36%	0.91%								
1983年	昭和58年	81,815	64,769	36,291	28,478	17,046	15,377	1,669	79,470	63,874	35,822	28,052	15,596	14,230	1,366	144	88	76	12	56	24	32	0.18%	0.14%	0.21%	0.04%	0.33%	0.16%	1.92%								
1984年	昭和59年	82,509	66,311	37,278	29,033	16,198	14,896	1,302	80,354	65,434	36,806	28,628	14,920	13,854	1,066	111	67	59	8	44	28	16	0.13%	0.10%	0.16%	0.03%	0.27%	0.19%	1.23%								
1985年	昭和60年	81,093	65,553	37,078	28,475	15,540	14,435	1,105	78,967	64,686	36,578	28,108	14,281	13,371	910	113	73	66	7	40	22	18	0.14%	0.11%	0.18%	0.02%	0.26%	0.15%	1.63%								
1986年	昭和61年	78,602	63,204	34,894	28,310	15,398	13,910	1,488	76,491	62,516	34,529	27,987	13,975	12,964	1,011	113	67	51	16	46	22	24	0.14%	0.11%	0.15%	0.06%	0.30%	0.16%	1.61%								
1987年	昭和62年	76,483	61,995	34,820	27,175	14,488	13,392	1,096	74,729	61,303	34,441	26,882	13,426	12,561	865	99	58	48	10	41	19	22	0.13%	0.09%	0.14%	0.04%	0.28%	0.14%	2.01%								
1988年	昭和63年	70,441	57,883	32,554	25,329	12,558	11,626	932	68,924	57,287	32,223	25,064	11,637	10,863	774	81	49	44	5	32	20	12	0.11%	0.08%	0.14%	0.02%	0.25%	0.17%	1.29%								
1989年	平成1年	64,183	52,755	29,896	22,859	11,4																															

### 第9図 無罪率(戦後)

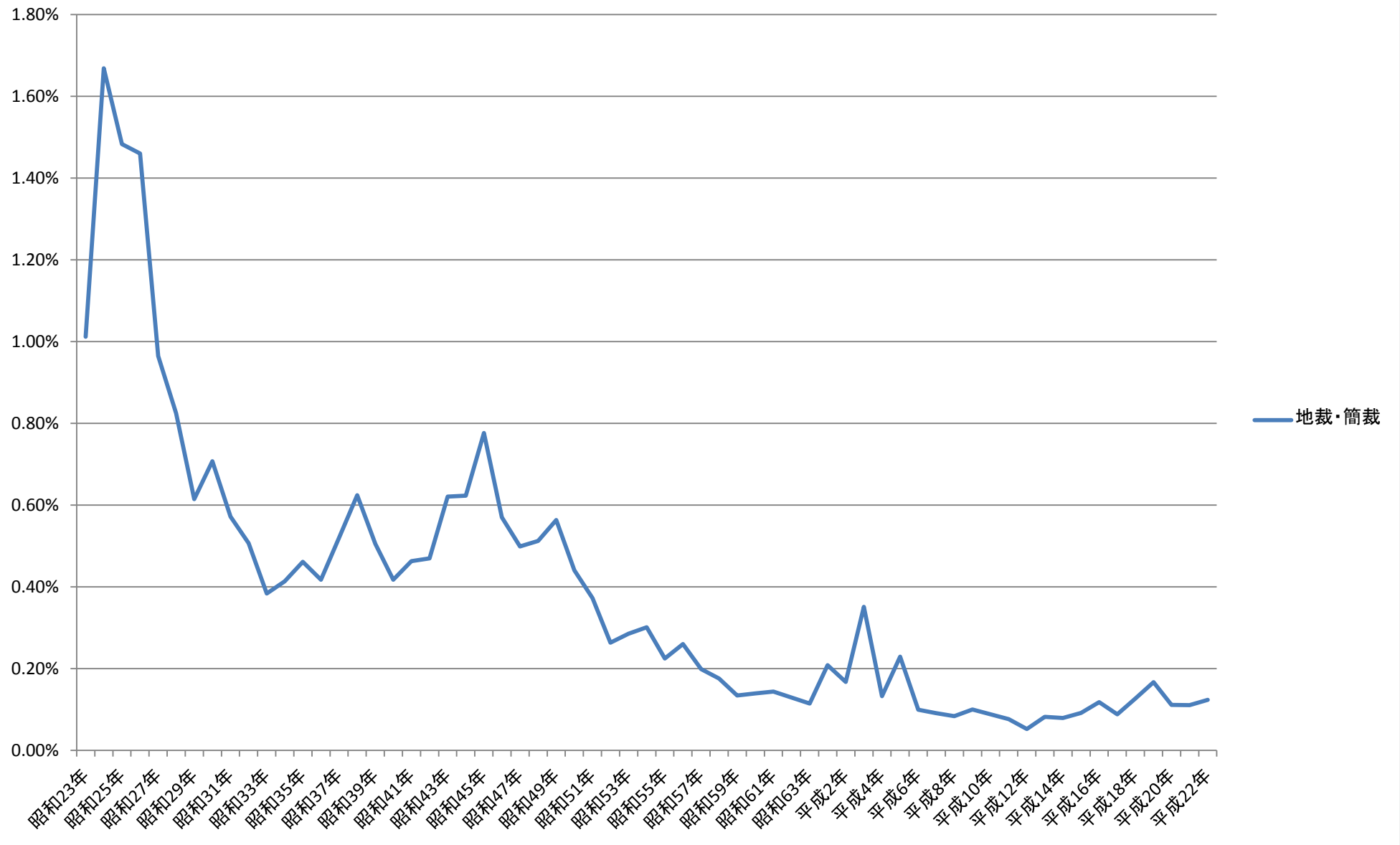

E-2表 自白と否認

西暦	和暦	地裁			簡裁		
		自白	否認	否認率	自白	否認	否認率
1969年	昭和44年	39,742	6,877	14.8%	21,559	3,571	14.2%
1970年	昭和45年	40,819	6,874	14.4%	20,095	2,912	12.7%
1971年	昭和46年	44,697	8,339	15.7%	18,790	2,957	13.6%
1972年	昭和47年	48,850	9,201	15.8%	18,712	3,732	16.6%
1973年	昭和48年	46,972	8,739	15.7%	16,061	2,899	15.3%
1974年	昭和49年	44,211	8,132	15.5%	16,383	2,817	14.7%
1975年	昭和50年	46,486	7,603	14.1%	17,676	2,551	12.6%
1976年	昭和51年	51,931	9,166	15.0%	16,364	1,463	8.2%
1977年	昭和52年	53,618	8,626	13.9%	15,906	2,642	14.2%
1978年	昭和53年	56,666	7,962	12.3%	15,229	2,474	14.0%
1979年	昭和54年	56,527	7,774	12.1%	14,630	2,423	14.2%
1980年	昭和55年	57,555	7,139	11.0%	14,206	1,989	12.3%
1981年	昭和56年	56,929	6,803	10.7%	14,330	1,931	11.9%
1982年	昭和57年	57,547	6,143	9.6%	14,825	1,879	11.2%
1983年	昭和58年	58,672	5,524	8.6%	14,584	1,613	10.0%
1984年	昭和59年	60,394	5,351	8.1%	14,217	1,278	8.2%
1985年	昭和60年	59,740	5,237	8.1%	13,731	1,131	7.6%
1986年	昭和61年	57,764	5,013	8.0%	13,403	1,113	7.7%
1987年	昭和62年	56,975	4,569	7.4%	12,876	1,057	7.6%
1988年	昭和63年	53,174	4,296	7.5%	11,171	907	7.5%
1989年	平成1年	48,420	3,904	7.5%	10,249	777	7.0%
1990年	平成2年	45,755	3,616	7.3%	9,333	673	6.7%
1991年	平成3年	43,661	3,460	7.3%	8,449	540	6.0%
1992年	平成4年	43,134	3,409	7.3%	8,762	548	5.9%
1993年	平成5年	44,692	3,547	7.4%	9,337	496	5.0%
1994年	平成6年	45,793	3,648	7.4%	9,619	450	4.5%
1995年	平成7年	47,477	3,493	6.9%	9,032	473	5.0%
1996年	平成8年	50,675	3,694	6.8%	8,745	448	4.9%
1997年	平成9年	52,897	3,800	6.7%	8,832	475	5.1%
1998年	平成10年	53,760	3,833	6.7%	9,867	471	4.6%
1999年	平成11年	56,880	4,058	6.7%	10,932	443	3.9%
2000年	平成12年	62,716	4,504	6.7%	10,603	529	4.8%
2001年	平成13年	65,304	5,035	7.2%	10,503	539	4.9%
2002年	平成14年	69,255	5,053	6.8%	11,752	532	4.3%
2003年	平成15年	73,305	5,422	6.9%	12,685	569	4.3%
2004年	平成16年	74,071	5,472	6.9%	13,345	644	4.6%
2005年	平成17年	72,450	5,193	6.7%	13,432	668	4.7%
2006年	平成18年	68,621	5,199	7.0%	12,633	558	4.2%
2007年	平成19年	64,441	5,016	7.2%	10,526	537	4.9%
2008年	平成20年	61,746	4,895	7.3%	9,892	405	3.9%
2009年	平成21年	60,103	4,697	7.2%	9,982	397	3.8%
2010年	平成22年	57,337	4,521	7.3%	9,165	383	4.0%
2011年	平成23年	52,349	4,734	8.3%	8,473	365	4.1%

第10図 否認率の推移

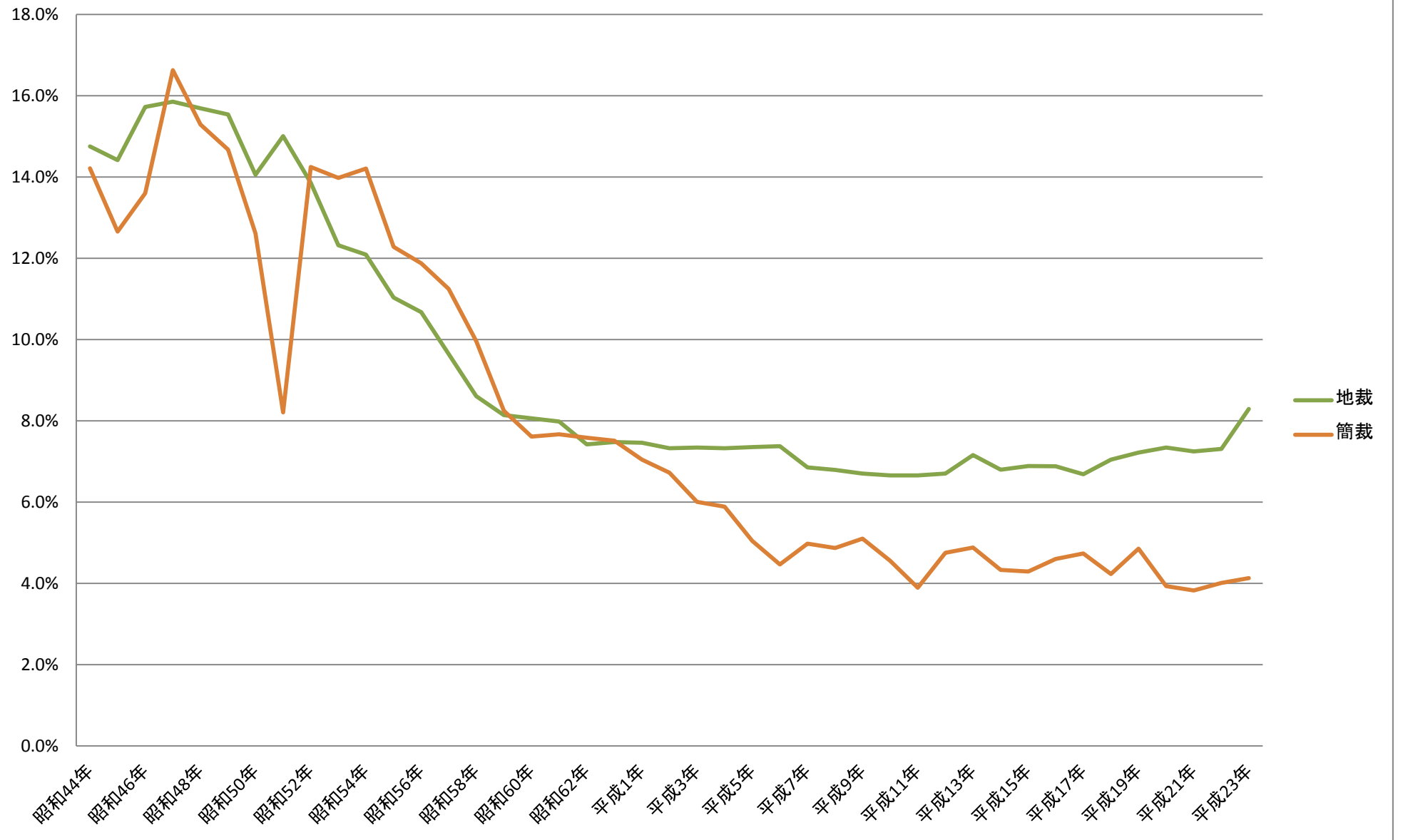

【参考】戦前の第一審終局

西暦	和暦	終局人員			有罪人員			無罪人員			無罪率		
		総数	地裁	区裁	総数	地裁	区裁	総数	地裁	区裁	全体	地裁	区裁
1908年	明治41年	122,055	33,612	88,443	116,523	31,002	85,521	4,561	2,274	2,287	3.74%	6.77%	2.59%
1909年	明治42年	154,270	42,312	111,958	147,814	39,413	108,401	5,547	2,482	3,065	3.60%	5.87%	2.74%
1910年	明治43年	164,284	45,786	118,498	158,318	42,938	115,380	5,070	2,477	2,593	3.09%	5.41%	2.19%
1911年	明治44年	179,317	48,762	130,555	173,742	46,205	127,537	4,802	2,238	2,564	2.68%	4.59%	1.96%
1912年	大正元年	179,238	46,971	132,267	174,059	44,374	129,685	3,937	1,819	2,118	2.20%	3.87%	1.60%
1913年	大正2年	149,389	22,308	127,081	145,171	20,724	124,447	3,064	1,043	2,021	2.05%	4.68%	1.59%
1914年	大正3年	99,886	10,385	89,501	96,406	9,291	87,115	2,440	718	1,722	2.44%	6.91%	1.92%
1915年	大正4年	93,913	11,455	82,458	90,592	10,633	79,959	2,656	707	1,949	2.83%	6.17%	2.36%
1916年	大正5年	88,666	11,970	76,696	85,465	11,045	74,420	2,632	833	1,799	2.97%	6.96%	2.35%
1917年	大正6年	87,375	11,805	75,570	84,519	11,180	73,339	2,370	543	1,827	2.71%	4.60%	2.42%
1918年	大正7年	74,603	9,768	64,835	72,309	9,274	63,035	1,822	408	1,414	2.44%	4.18%	2.18%
1919年	大正8年	65,230	10,220	55,010	63,549	9,780	53,769	1,360	361	999	2.08%	3.53%	1.82%
1920年	大正9年	48,930	7,867	41,063	47,580	7,455	40,125	1,048	341	707	2.14%	4.33%	1.72%
1921年	大正10年	39,056	5,754	33,302	37,898	5,453	32,445	929	249	680	2.38%	4.33%	2.04%
1922年	大正11年	35,984	5,215	30,769	34,808	4,956	29,852	867	228	639	2.41%	4.37%	2.08%
1923年	大正12年	37,266	6,165	31,101	35,985	5,823	30,162	1,003	265	738	2.69%	4.30%	2.37%
1924年	大正13年	39,713	7,505	32,208	38,332	7,074	31,258	1,159	391	768	2.92%	5.21%	2.38%
1925年	大正14年	39,069	6,506	32,563	37,866	6,197	31,669	948	238	710	2.43%	3.66%	2.18%
1926年	昭和元年	37,475	6,140	31,335	36,213	5,846	30,367	791	242	549	2.11%	3.94%	1.75%
1927年	昭和2年	38,605	6,821	31,784	39,347	6,422	32,925	932	292	640	2.41%	4.28%	2.01%
1928年	昭和3年	40,237	7,971	32,266	38,986	7,620	31,366	1,027	294	733	2.55%	3.69%	2.27%
1929年	昭和4年	37,618	5,680	31,938	36,768	5,469	31,299	587	152	435	1.56%	2.68%	1.36%
1930年	昭和5年	48,050	9,139	38,911	47,103	8,845	38,258	697	224	473	1.45%	2.45%	1.22%
1931年	昭和6年	44,606	8,283	36,323	43,882	8,048	35,834	505	159	346	1.13%	1.92%	0.95%
1932年	昭和7年	51,229	9,873	41,356	50,503	9,645	40,858	499	170	329	0.97%	1.72%	0.80%
1933年	昭和8年	53,979	8,083	45,896	53,414	7,923	45,491	339	102	237	0.63%	1.26%	0.52%
1934年	昭和9年	54,266	8,961	45,305	53,722	8,785	44,937	351	116	235	0.65%	1.29%	0.52%
1935年	昭和10年	56,209	8,470	47,739	55,638	8,254	47,384	387	151	236	0.69%	1.78%	0.49%
1936年	昭和11年	62,005	10,772	51,233	61,256	10,471	50,785	530	228	302	0.85%	2.12%	0.59%
1937年	昭和12年	54,946	7,547	47,399	54,304	7,350	46,954	421	119	302	0.77%	1.58%	0.64%
1938年	昭和13年	46,700	6,103	40,597	46,021	5,798	40,223	446	226	220	0.96%	3.70%	0.54%
1939年	昭和14年	42,092	4,425	37,667	41,639	4,292	37,347	219	72	147	0.52%	1.63%	0.39%
1940年	昭和15年	46,115	4,639	41,476	45,618	4,461	41,157	279	127	152	0.61%	2.74%	0.37%
1941年	昭和16年	...	...	...	...	...	...	...	...	...	...	...	...
1942年	昭和17年	...	...	...	...	...	...	...	...	...	...	...	...
1943年	昭和18年	...	...	...	...	...	...	...	...	...	...	...	...
1944年	昭和19年	...	...	...	...	...	...	...	...	...	...	...	...
1945年	昭和20年	...	...	...	...	...	...	...	...	...	...	...	...

	旧旧刑訴法施行当時 の平均無罪率 (M41~T12)	旧刑訴施行当時 の平均無罪率 (T13~S15)	平均無罪率 (S11~S15)
全体	2.65%	1.36%	0.74%
地裁	5.05%	2.69%	2.35%
区裁	2.12%	1.12%	0.51%

【参考】 戦前の陪審終局

西暦	和暦	終局人員(地裁)	終局人員(陪審)				有罪人員	無罪人員	陪審無罪率
		総数	陪審終局	通常手続によるもの	陪審係属 (利用率)				
1928年	昭和3年	7,971	230	196	34	14.8%	25	6	17.65%
1929年	昭和4年	5,680	1,422	1,263	159	11.2%	131	17	10.69%
1930年	昭和5年	9,139	1,709	1,635	74	4.3%	65	3	4.05%
1931年	昭和6年	8,283	1,980	1,900	80	4.0%	48	22	27.50%
1932年	昭和7年	9,873	2,350	2,283	67	2.9%	37	14	20.90%
1933年	昭和8年	8,083	2,190	2,146	44	2.0%	31	6	13.64%
1934年	昭和9年	8,961	2,340	2,303	37	1.6%	23	6	16.22%
1935年	昭和10年	8,470	2,134	2,102	32	1.5%	10	10	31.25%
1936年	昭和11年	10,772	2,072	2,045	27	1.3%	12	5	18.52%
1937年	昭和12年	7,547	1,864	1,844	20	1.1%	10	3	15.00%
1938年	昭和13年	6,103	1,677	1,666	11	0.7%	4	0	0.00%
1939年	昭和14年	4,425	1,457	1,447	10	0.7%	3	0	0.00%
1940年	昭和15年	4,639	1,238	1,230	8	0.6%	3	1	12.50%
1941年	昭和16年	...	1,238	1,235	3	0.2%	0	1	33.33%
1942年	昭和17年	...	1,376	1,371	5	0.4%	1	0	0.00%
1943年	昭和18年	...	329	329	0	0.0%	0	0	—

陪審平均無罪率
14.75%



F表 控訴審

西暦	和暦	第一審判決人員	控訴申立人員	控訴率	終局総人員	控訴受理人員			事実取調	事実取調をした割合	破棄人員			破棄率		
						被告人側	検察官側	双方			総数	被告人側	検察官側	総数	被告人側	検察官側
1949年	昭和24年	...	...	...	7,317	...	...	...	115	1.6%	1,400	...	...	19.1%	...	...
1950年	昭和25年	...	...	...	22,575	...	...	...	469	2.1%	5,704	...	...	25.3%	...	...
1951年	昭和26年	...	...	...	27,117	...	...	...	625	2.3%	7,447	...	...	27.5%	...	...
1952年	昭和27年	...	...	...	25,937	...	...	...	885	3.4%	6,548	...	...	25.2%	...	...
1953年	昭和28年	...	...	...	21,401	...	...	...	1,542	7.2%	5,201	...	...	24.3%	...	...
1954年	昭和29年	...	...	...	18,423	...	...	...	2,103	11.4%	4,406	...	...	23.9%	...	...
1955年	昭和30年	...	...	...	17,819	...	...	...	2,570	14.4%	4,297	...	...	24.1%	...	...
1956年	昭和31年	...	...	...	18,285	16,580	1,175	530	4,783	26.2%	4,772	4,024	1,057	26.1%	23.5%	62.0%
1957年	昭和32年	...	...	...	14,181	12,716	996	469	4,311	30.4%	4,625	3,924	1,064	32.6%	29.8%	72.6%
1958年	昭和33年	...	...	...	10,935	9,906	798	231	3,648	33.4%	2,881	2,305	707	26.3%	22.7%	68.7%
1959年	昭和34年	102,869	14,094	13.7%	11,615	10,580	796	239	3,545	30.5%	2,683	2,181	610	23.1%	20.2%	58.9%
1960年	昭和35年	99,420	15,111	15.2%	12,800	11,754	807	239	4,495	35.1%	3,195	2,649	684	25.0%	22.1%	65.4%
1961年	昭和36年	94,325	14,803	15.7%	12,466	11,481	736	249	4,791	38.4%	3,130	2,673	596	25.1%	22.8%	60.5%
1962年	昭和37年	91,572	14,468	15.8%	12,745	11,668	813	264	5,196	40.8%	3,116	2,519	756	24.4%	21.1%	70.2%
1963年	昭和38年	87,902	13,908	15.8%	12,660	11,337	933	390	5,370	42.4%	3,216	2,553	821	25.4%	21.8%	62.1%
1964年	昭和39年	86,307	13,128	15.2%	12,359	11,001	954	404	5,524	44.7%	3,055	2,454	764	24.7%	21.5%	56.3%
1965年	昭和40年	91,259	13,535	14.8%	12,128	10,862	851	415	6,026	49.7%	3,104	2,508	817	25.6%	22.2%	64.5%
1966年	昭和41年	89,951	12,655	14.1%	12,502	11,483	684	335	6,529	52.2%	3,348	2,877	658	26.8%	24.3%	64.6%
1967年	昭和42年	83,349	10,991	13.2%	11,204	10,210	666	328	6,512	58.1%	3,106	2,630	651	27.7%	25.0%	65.5%
1968年	昭和43年	81,094	11,345	14.0%	10,955	9,886	762	307	6,339	57.9%	2,942	2,392	716	26.9%	23.5%	67.0%
1969年	昭和44年	72,401	10,007	13.8%	9,381	8,624	588	169	5,578	59.5%	2,458	2,064	496	26.2%	23.5%	65.5%
1970年	昭和45年	71,752	10,301	14.4%	8,797	8,156	508	133	5,522	62.8%	2,315	1,948	436	26.3%	23.5%	68.0%
1971年	昭和46年	74,438	10,487	14.1%	9,640	9,024	479	137	6,202	64.3%	2,567	2,188	456	26.6%	23.9%	74.0%
1972年	昭和47年	79,723	11,057	13.9%	10,111	9,464	485	162	6,323	62.5%	2,835	2,473	468	28.0%	25.7%	72.3%
1973年	昭和48年	74,499	10,940	14.7%	10,051	9,490	453	94	6,785	67.5%	2,928	2,571	395	29.1%	26.8%	72.2%
1974年	昭和49年	71,230	10,002	14.0%	9,677	9,111	441	119	6,464	66.8%	2,624	2,276	416	27.1%	24.7%	74.3%
1975年	昭和50年	73,732	9,226	12.5%	8,928	8,505	324	97	5,945	66.6%	2,279	2,030	312	25.5%	23.6%	74.1%
1976年	昭和51年	79,681	9,537	12.0%	8,459	7,993	383	78	5,529	65.4%	2,049	1,718	383	24.2%	21.3%	83.1%
1977年	昭和52年	79,535	9,554	12.0%	8,567	8,181	296	80	5,710	66.7%	2,061	1,803	303	24.1%	21.8%	80.6%
1978年	昭和53年	81,176	9,894	12.2%	8,718	8,329	307	74	6,091	69.9%	2,053	1,809	288	23.5%	21.5%	75.6%
1979年	昭和54年	80,303	9,466	11.8%	8,651	8,266	289	92	6,028	69.7%	1,994	1,741	304	23.0%	20.8%	79.8%
1980年	昭和55年	79,836	8,934	11.2%	7,868	7,520	261	77	5,584	71.0%	1,655	1,453	254	21.0%	19.1%	75.1%
1981年	昭和56年	79,160	8,691	11.0%	7,643	7,366	214	61	5,255	68.8%	1,531	1,366	198	20.0%	18.4%	72.0%
1982年	昭和57年	79,579	8,459	10.6%	7,255	7,039	169	42	5,139	70.8%	1,403	1,270	152	19.3%	17.9%	72.0%
1983年	昭和58年	79,614	8,017	10.1%	7,136	6,870	186	74	5,040	70.6%	1,346	1,206	185	18.9%	17.4%	71.2%
1984年	昭和59年	80,465	7,021	8.7%	6,912	6,634	232	43	4,969	71.9%	1,373	1,186	212	19.9%	17.8%	77.1%
1985年	昭和60年	79,080	6,434	8.1%	6,426	6,239	146	34	4,660	72.5%	1,133	1,023	131	17.6%	16.3%	72.8%
1986年	昭和61年	76,604	6,753	8.8%	6,139	6,003	99	32	4,421	72.0%	1,027	940	103	16.7%	15.6%	78.6%
1987年	昭和62年	74,828	6,288	8.4%	6,189	6,075	85	27	4,460	72.1%	1,055	983	89	17.0%	16.1%	79.5%
1988年	昭和63年	69,005	5,857	8.5%	5,820	5,675	103	41	4,159	71.5%	956	866	115	16.4%	15.2%	79.9%
1989年	平成1年	62,815	5,609	8.9%	5,164	5,082	67	14	3,654	70.8%	865	819	52	16.8%	16.1%	64.2%
1990年	平成2年	58,872	5,295	9.0%	5,077	4,977	80	15	3,733	73.5%	921	854	73	18.1%	17.1%	76.8%
1991年	平成3年	55,717	4,975	8.9%	4,762	4,686	50	26	3,478	73.0%	822	783	59	17.3%	16.6%	77.6%
1992年	平成4年	55,487	5,086	9.2%	4,715	4,623	75	17	3,557	75.4%	875	813	72	18.6%	17.5%	78.3%
1993年	平成5年	57,645	4,920	8.5%	4,643	4,547	72	23	3,466	74.7%	752	689	73	16.2%	15.1%	76.8%
1994年	平成6年	59,122	5,110	8.6%	4,808	4,721	76	11	3,688	76.7%	778	715	69	16.2%	15.1%	79.3%
1995年	平成7年	60,102	5,601	9.3%	5,086	4,963	98	23	3,834	75.4%	782	701	94	15.4%	14.1%	77.7%
1996年	平成8年	63,205	5,865	9.3%	5,282	5,164	91	24	4,083	77.3%	767	693	89	14.5%	13.4%	77.4%
1997年	平成9年	65,680	6,094	9.3%	5,450	5,344	85	21	4,069	74.7%	721	658	78	13.2%	12.3%	73.6%
1998年	平成10年	67,593	6,386	9.4%	5,670	5,557	78	35	4,337	76.5%	786	725	89	13.9%	13.0%	78.8%
1999年	平成11年	71,947	7,016	9.8%	6,049	5,905	114	29	4,596	76.0%	887	807	106	14.7%	13.6%	74.1%
2000年	平成12年	77,933	8,298	10.6%	7,186	7,012	137	35	5,399	75.1%	1,007	896	132	14.0%	12.7%	76.7%
2001年	平成13年	80,916	8,891	11.0%	7,629	7,397	174	56	5,673	74.4%	1,194	1,059	166	15.7%	14.2%	72.2%
2002年	平成14年	86,039	9,305	10.8%	8,347	8,111	184	49	6,198	74.3%	1,292	1,142	181	15.5%	14.0%	77.7%
2003年	平成15年	91,373	9,865	10.8%	8,875	8,660	163	51	6,443	72.6%	1,310	1,175	167	14.8%	13.5%	78.0%
2004年	平成16年	92,908	9,687	10.4%	9,170	8,934	189	46	6,514	71.0%	1,285	1,148	163	14.0%	12.8%	69.4%
2005年	平成17年	91,157	8,862	9.7%	9,264	8,995	181	85	6,468	69.8%	1,230	1,091	202	13.3%	12.0%	75.9%
2006年	平成18年	86,495	9,016	10.4%	9,344	9,086	203	55	6,464	69.2%	1,490	1,347	179	15.9%	14.7%	69.4%
2007年	平成19年	80,057	7,993	10.0%	8,422	8,168	195	55	5,960	70.8%	1,188	1,048	173	14.1%	12.7%	69.2%
2008年	平成20年	76,546	7,690	10.0%	7,962	7,703	192	64	5,272	66.2%	1,031	900	176	12.9%	11.6%	68.8%
2009年	平成21年	74,818	7,194	9.6%	7,258	7,070	118	68	4,552	62.7%	824	738	130	11.4%	10.3%	69.9%
2010年	平成22年	71,061	6,812	9.6%	6,856	6,709	110	32	4,053	59.1%	750	669	93	10.9%	9.9%	65.5%
2011年	平成23年	...	...	...	7,005	6,900	82	20	3,998	57.1%	685	623	73	9.8%	9.0%	71.6%



# 第11図 控訴審

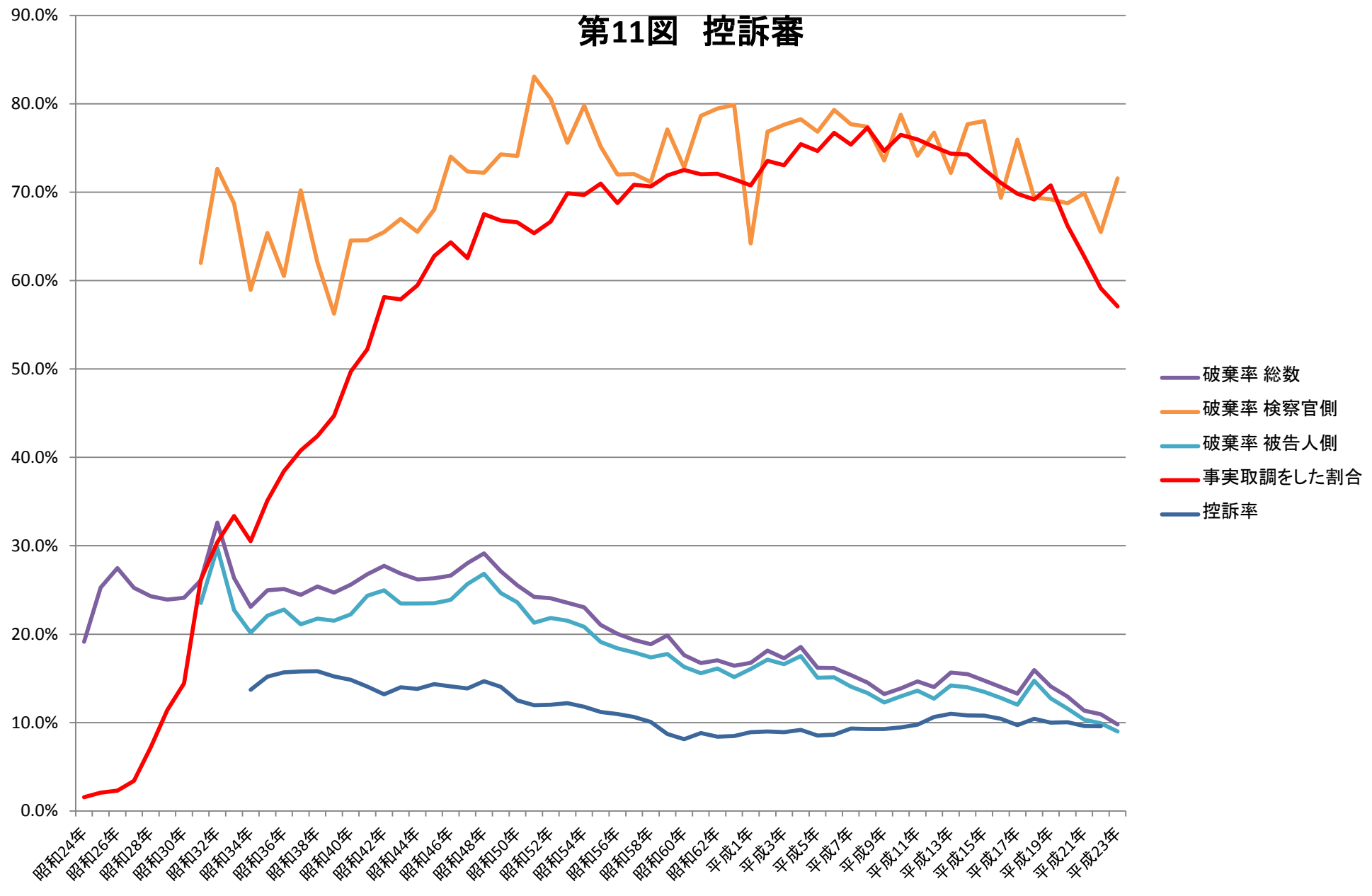

G表 上告審

西暦	和暦	高裁判決 人員	上告申立 人員	上告率	終局総人員	破棄人員	破棄率	憲法判断	
								違憲判断	合憲判断
1956年	昭和31年	...	...		5,754	86	1.49%		
1957年	昭和32年	...	...		5,572	1,094	19.63%		
1958年	昭和33年	...	...		3,783	67	1.77%		
1959年	昭和34年	8,691	3,020	34.7%	3,271	42	1.28%		
1960年	昭和35年	10,424	3,789	36.3%	3,797	36	0.95%		
1961年	昭和36年	10,173	3,813	37.5%	4,206	30	0.71%		
1962年	昭和37年	10,591	4,123	38.9%	3,902	58	1.49%	8	20
1963年	昭和38年	10,527	4,265	40.5%	4,292	39	0.91%	4	8
1964年	昭和39年	10,414	3,923	37.7%	4,403	31	0.70%	1	8
1965年	昭和40年	10,206	3,835	37.6%	3,936	22	0.56%	1	10
1966年	昭和41年	10,473	4,078	38.9%	4,052	56	1.38%	2	2
1967年	昭和42年	9,541	3,793	39.8%	4,093	23	0.56%	1	1
1968年	昭和43年	9,196	3,671	39.9%	3,577	38	1.06%	1	2
1969年	昭和44年	7,970	3,146	39.5%	3,030	33	1.09%	0	6
1970年	昭和45年	7,570	3,103	41.0%	3,144	23	0.73%	1	3
1971年	昭和46年	8,332	3,318	39.8%	3,085	27	0.88%	0	3
1972年	昭和47年	8,365	3,097	37.0%	3,251	45	1.38%	1	6
1973年	昭和48年	8,754	3,515	40.2%	3,224	24	0.74%	3	8
1974年	昭和49年	8,454	3,364	39.8%	3,219	15	0.47%	0	14
1975年	昭和50年	7,730	3,023	39.1%	3,016	22	0.73%	0	27
1976年	昭和51年	7,211	2,699	37.4%	2,403	30	1.25%	0	26
1977年	昭和52年	7,260	2,801	38.6%	2,690	28	1.04%	0	15
1978年	昭和53年	7,494	2,795	37.3%	2,574	21	0.82%	0	17
1979年	昭和54年	7,303	2,690	36.8%	2,671	9	0.34%	0	19
1980年	昭和55年	6,670	2,503	37.5%	2,297	4	0.17%	0	25
1981年	昭和56年	6,400	2,386	37.3%	2,297	9	0.39%	0	22
1982年	昭和57年	6,076	2,253	37.1%	2,132	8	0.38%	0	15
1983年	昭和58年	5,905	2,129	36.1%	2,013	17	0.84%	0	27
1984年	昭和59年	5,768	2,019	35.0%	1,847	8	0.43%	0	27
1985年	昭和60年	5,334	1,803	33.8%	1,790	2	0.11%	0	19
1986年	昭和61年	4,922	1,700	34.5%	1,780	2	0.11%	0	15
1987年	昭和62年	5,092	1,689	33.2%	1,585	3	0.19%	0	11
1988年	昭和63年	4,718	1,679	35.6%	1,623	5	0.31%	0	13
1989年	平成1年	4,165	1,600	38.4%	1,547	28	1.81%	0	11
1990年	平成2年	4,148	1,509	36.4%	1,446	2	0.14%	0	9
1991年	平成3年	3,889	1,334	34.3%	1,349	3	0.22%	0	3
1992年	平成4年	3,874	1,430	36.9%	1,236	1	0.08%	0	1
1993年	平成5年	3,808	1,362	35.8%	1,251	1	0.08%	0	8
1994年	平成6年	3,978	1,402	35.2%	1,294	3	0.23%	0	3
1995年	平成7年	4,122	1,556	37.7%	1,424	3	0.21%	0	6
1996年	平成8年	4,341	1,583	36.5%	1,436	1	0.07%	0	11
1997年	平成9年	4,417	1,663	37.6%	1,431	1	0.07%	0	5
1998年	平成10年	4,691	1,840	39.2%	1,490	1	0.07%	0	5
1999年	平成11年	4,948	1,986	40.1%	1,669	6	0.36%	0	3
2000年	平成12年	5,744	2,235	38.9%	1,941	2	0.10%	0	3
2001年	平成13年	6,100	2,521	41.3%	1,997	3	0.15%	0	6
2002年	平成14年	6,672	2,829	42.4%	2,495	2	0.08%	0	6
2003年	平成15年	7,115	3,147	44.2%	2,783	6	0.22%	0	1
2004年	平成16年	7,249	2,857	39.4%	2,965	5	0.17%	0	10
2005年	平成17年	7,281	2,447	33.6%	2,828	0	0.00%	0	9
2006年	平成18年	7,329	2,870	39.2%	2,779	3	0.11%	0	13
2007年	平成19年	6,780	2,512	37.1%	2,542	3	0.12%	0	13
2008年	平成20年	6,337	2,350	37.1%	2,498	5	0.20%	0	7
2009年	平成21年	5,712	2,246	39.3%	2,311	12	0.52%	0	10
2010年	平成22年	5,455	2,100	38.5%	2,150	3	0.14%	0	4
2011年	平成23年	...	...		2,208	2	0.09%		

(件数建て)

# 第12図 上告審

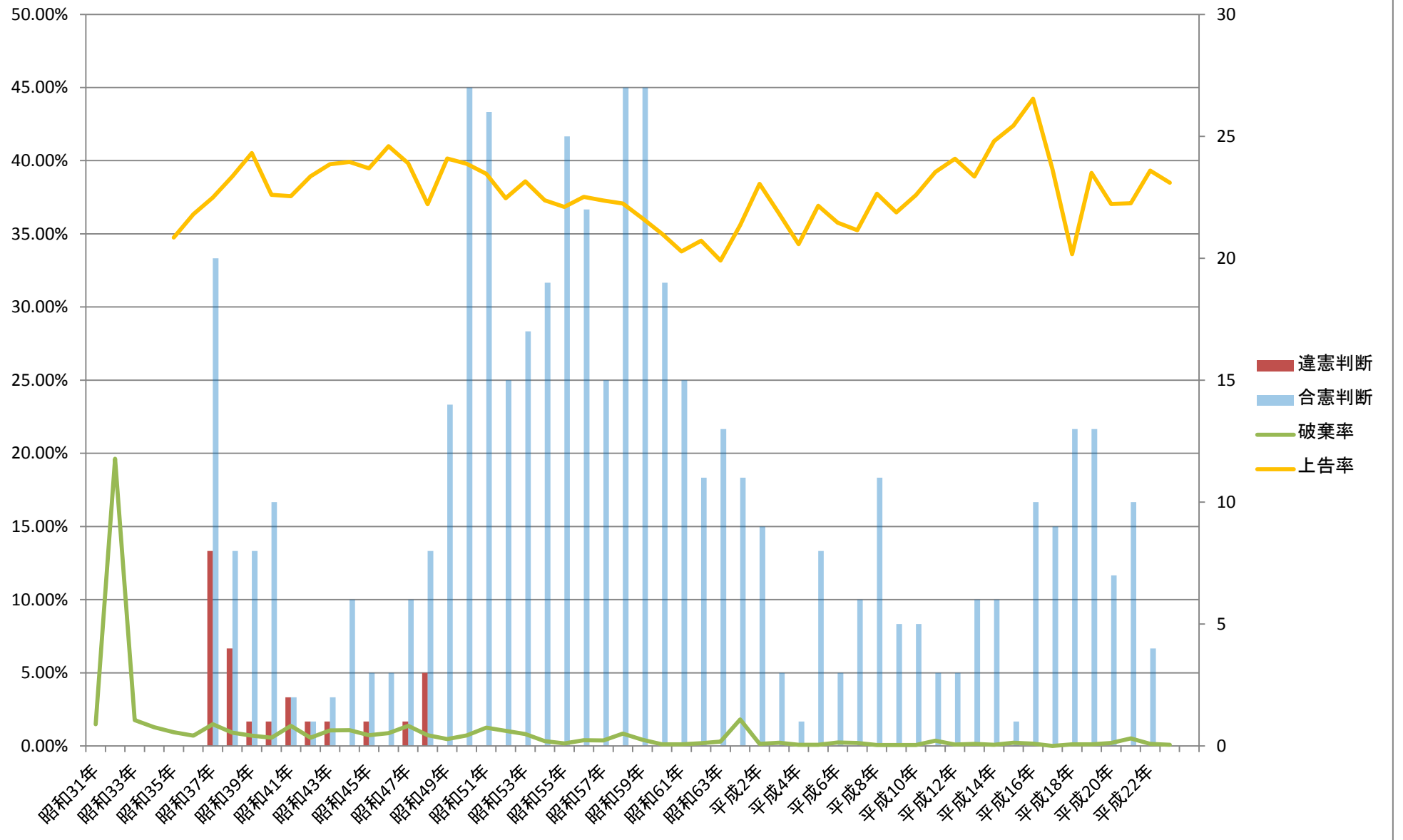



I表 逮捕状の審査

西暦	和暦	逮捕状			
		請求	発付 (許可)	却下 (不許可)	却下率
1952年	昭和27年	386,559	384,279	2,280	0.59%
1953年	昭和28年	364,394	362,453	1,941	0.53%
1954年	昭和29年	329,807	328,767	1,040	0.32%
1955年	昭和30年	367,368	366,436	932	0.25%
1956年	昭和31年	294,310	293,782	528	0.18%
1957年	昭和32年	272,529	272,135	394	0.14%
1958年	昭和33年	266,064	265,801	263	0.10%
1959年	昭和34年	262,606	262,341	265	0.10%
1960年	昭和35年	263,352	263,086	266	0.10%
1961年	昭和36年	264,355	264,151	204	0.08%
1962年	昭和37年	245,065	244,789	276	0.11%
1963年	昭和38年	237,019	236,747	272	0.11%
1964年	昭和39年	232,150	231,781	369	0.16%
1965年	昭和40年	229,573	229,264	309	0.13%
1966年	昭和41年	229,530	229,188	342	0.15%
1967年	昭和42年	214,913	214,461	452	0.21%
1968年	昭和43年	200,134	199,725	409	0.20%
1969年	昭和44年	188,269	187,899	370	0.20%
1970年	昭和45年	188,288	187,926	362	0.19%
1971年	昭和46年	182,769	182,282	487	0.27%
1972年	昭和47年	176,039	175,719	320	0.18%
1973年	昭和48年	162,663	162,355	308	0.19%
1974年	昭和49年	148,893	148,659	234	0.16%
1975年	昭和50年	153,489	153,252	237	0.15%
1976年	昭和51年	151,183	151,035	148	0.10%
1977年	昭和52年	148,835	148,684	151	0.10%
1978年	昭和53年	148,101	147,972	129	0.09%
1979年	昭和54年	144,705	144,576	129	0.09%
1980年	昭和55年	146,694	146,575	119	0.08%
1981年	昭和56年	151,907	151,766	141	0.09%
1982年	昭和57年	151,898	151,800	98	0.06%
1983年	昭和58年	152,180	152,076	104	0.07%
1984年	昭和59年	154,326	154,209	117	0.08%
1985年	昭和60年	151,441	151,345	96	0.06%
1986年	昭和61年	144,847	144,763	84	0.06%
1987年	昭和62年	141,881	141,766	115	0.08%
1988年	昭和63年	133,070	132,998	72	0.05%
1989年	平成1年	118,596	118,529	67	0.06%
1990年	平成2年	111,335	111,276	59	0.05%
1991年	平成3年	113,228	113,189	39	0.03%
1992年	平成4年	113,454	113,403	51	0.04%
1993年	平成5年	115,224	115,180	44	0.04%
1994年	平成6年	114,351	114,305	46	0.04%
1995年	平成7年	110,123	110,075	48	0.04%
1996年	平成8年	113,220	113,175	45	0.04%
1997年	平成9年	117,791	117,743	48	0.04%
1998年	平成10年	119,893	119,851	42	0.04%
1999年	平成11年	123,190	123,140	50	0.04%
2000年	平成12年	135,127	135,067	60	0.04%
2001年	平成13年	139,686	139,636	50	0.04%
2002年	平成14年	146,490	146,427	63	0.04%
2003年	平成15年	150,028	149,955	73	0.05%
2004年	平成16年	146,587	146,527	60	0.04%
2005年	平成17年	144,126	144,070	56	0.04%
2006年	平成18年	139,360	139,309	51	0.04%
2007年	平成19年	126,798	126,734	64	0.05%
2008年	平成20年	120,458	120,403	55	0.05%
2009年	平成21年	116,273	116,218	55	0.05%
2010年	平成22年	109,960	109,895	65	0.06%
2011年	平成23年	104,257	104,185	72	0.07%

(全裁判所)

J表 勾留状の審査

西暦	和暦	勾留状			
		請求	発付 (許可)	却下 (不許可)	却下率
1952年	昭和27年	210860	209475	1385	0.66%
1953年	昭和28年	188861	187140	1721	0.91%
1954年	昭和29年	196075	194558	1517	0.77%
1955年	昭和30年	216860	215667	1193	0.55%
1956年	昭和31年	172117	170761	1356	0.79%
1957年	昭和32年	164006	162530	1476	0.90%
1958年	昭和33年	172350	170907	1443	0.84%
1959年	昭和34年	169273	167104	2169	1.28%
1960年	昭和35年	160141	158307	1834	1.15%
1961年	昭和36年	157421	155120	2301	1.46%
1962年	昭和37年	151788	149618	2170	1.43%
1963年	昭和38年	134912	131923	2989	2.22%
1964年	昭和39年	126688	123522	3166	2.50%
1965年	昭和40年	127968	125177	2791	2.18%
1966年	昭和41年	122461	119620	2841	2.32%
1967年	昭和42年	115720	112328	3392	2.93%
1968年	昭和43年	108561	103599	4962	4.57%
1969年	昭和44年	106113	100820	5293	4.99%
1970年	昭和45年	98723	95013	3710	3.76%
1971年	昭和46年	100802	97063	3739	3.71%
1972年	昭和47年	96464	93545	2919	3.03%
1973年	昭和48年	88666	85947	2719	3.07%
1974年	昭和49年	84702	82911	1791	2.11%
1975年	昭和50年	91829	90358	1471	1.60%
1976年	昭和51年	95045	93733	1312	1.38%
1977年	昭和52年	97061	95907	1154	1.19%
1978年	昭和53年	94820	94064	756	0.80%
1979年	昭和54年	93003	92199	804	0.86%
1980年	昭和55年	93261	92362	899	0.96%
1981年	昭和56年	97698	96889	809	0.83%
1982年	昭和57年	101946	101202	744	0.73%
1983年	昭和58年	102963	102345	618	0.60%
1984年	昭和59年	104557	104091	466	0.45%
1985年	昭和60年	103732	103344	388	0.37%
1986年	昭和61年	98313	98031	282	0.29%
1987年	昭和62年	97372	97071	301	0.31%
1988年	昭和63年	90350	90081	269	0.30%
1989年	平成1年	81902	81641	261	0.32%
1990年	平成2年	76903	76525	378	0.49%
1991年	平成3年	78663	78327	336	0.43%
1992年	平成4年	81955	81590	365	0.45%
1993年	平成5年	87645	87285	360	0.41%
1994年	平成6年	90343	90027	316	0.35%
1995年	平成7年	90951	90664	287	0.32%
1996年	平成8年	95384	95091	293	0.31%
1997年	平成9年	102052	101790	262	0.26%
1998年	平成10年	105454	105123	331	0.31%
1999年	平成11年	112433	112001	432	0.38%
2000年	平成12年	122903	122354	549	0.45%
2001年	平成13年	129209	128615	594	0.46%
2002年	平成14年	138230	137649	581	0.42%
2003年	平成15年	148869	148333	536	0.36%
2004年	平成16年	151953	151204	749	0.49%
2005年	平成17年	152431	151720	711	0.47%
2006年	平成18年	148134	147095	1039	0.70%
2007年	平成19年	137217	135864	1353	0.99%
2008年	平成20年	130705	129269	1436	1.10%
2009年	平成21年	129296	127792	1504	1.16%
2010年	平成22年	123282	121634	1648	1.34%
2011年	平成23年	117829	116102	1727	1.47%

(全裁判所)

K表 捜査令状の審査

西暦	和暦	差押・搜索・検証許可状			
		請求	発付 (許可)	却下 (不許可)	却下率
1952年	昭和27年	113511	112959	552	0.49%
1953年	昭和28年	94949	94398	551	0.58%
1954年	昭和29年	97605	97166	439	0.45%
1955年	昭和30年	90379	90011	368	0.41%
1956年	昭和31年	50809	50628	181	0.36%
1957年	昭和32年	46276	46148	128	0.28%
1958年	昭和33年	48739	48628	111	0.23%
1959年	昭和34年	46513	46432	81	0.17%
1960年	昭和35年	44919	44854	65	0.14%
1961年	昭和36年	42508	42455	53	0.12%
1962年	昭和37年	44871	44786	85	0.19%
1963年	昭和38年	51006	50926	80	0.16%
1964年	昭和39年	48922	48828	94	0.19%
1965年	昭和40年	56578	56455	123	0.22%
1966年	昭和41年	51994	51879	115	0.22%
1967年	昭和42年	51988	51780	208	0.40%
1968年	昭和43年	47263	47058	205	0.43%
1969年	昭和44年	50163	50028	135	0.27%
1970年	昭和45年	46483	46294	189	0.41%
1971年	昭和46年	54462	54203	259	0.48%
1972年	昭和47年	56270	56055	215	0.38%
1973年	昭和48年	58891	58696	195	0.33%
1974年	昭和49年	61979	61797	182	0.29%
1975年	昭和50年	69374	69165	209	0.30%
1976年	昭和51年	73011	72897	114	0.16%
1977年	昭和52年	79118	78982	136	0.17%
1978年	昭和53年	85394	85237	157	0.18%
1979年	昭和54年	88902	88784	118	0.13%
1980年	昭和55年	89387	89235	152	0.17%
1981年	昭和56年	96419	96181	238	0.25%
1982年	昭和57年	103813	103609	204	0.20%
1983年	昭和58年	109915	109703	212	0.19%
1984年	昭和59年	111360	111150	210	0.19%
1985年	昭和60年	110871	110681	190	0.17%
1986年	昭和61年	114332	114150	182	0.16%
1987年	昭和62年	119204	118990	214	0.18%
1988年	昭和63年	116971	116791	180	0.15%
1989年	平成1年	110700	110574	126	0.11%
1990年	平成2年	113380	113168	212	0.19%
1991年	平成3年	124848	124743	105	0.08%
1992年	平成4年	141435	141269	166	0.12%
1993年	平成5年	149737	149582	155	0.10%
1994年	平成6年	152452	152319	133	0.09%
1995年	平成7年	153240	153120	120	0.08%
1996年	平成8年	162037	161914	123	0.08%
1997年	平成9年	176940	176821	119	0.07%
1998年	平成10年	178483	178390	93	0.05%
1999年	平成11年	180542	180444	98	0.05%
2000年	平成12年	181090	181014	76	0.04%
2001年	平成13年	185108	185025	83	0.04%
2002年	平成14年	188841	188766	75	0.04%
2003年	平成15年	201551	201420	131	0.06%
2004年	平成16年	203466	203399	67	0.03%
2005年	平成17年	205028	204983	45	0.02%
2006年	平成18年	209742	209701	41	0.02%
2007年	平成19年	207780	207727	53	0.03%
2008年	平成20年	217752	217665	87	0.04%
2009年	平成21年	221579	221529	50	0.02%
2010年	平成22年	219559	219516	43	0.02%
2011年	平成23年	226219	226036	183	0.08%

(全裁判所)

第13図 令状却下率

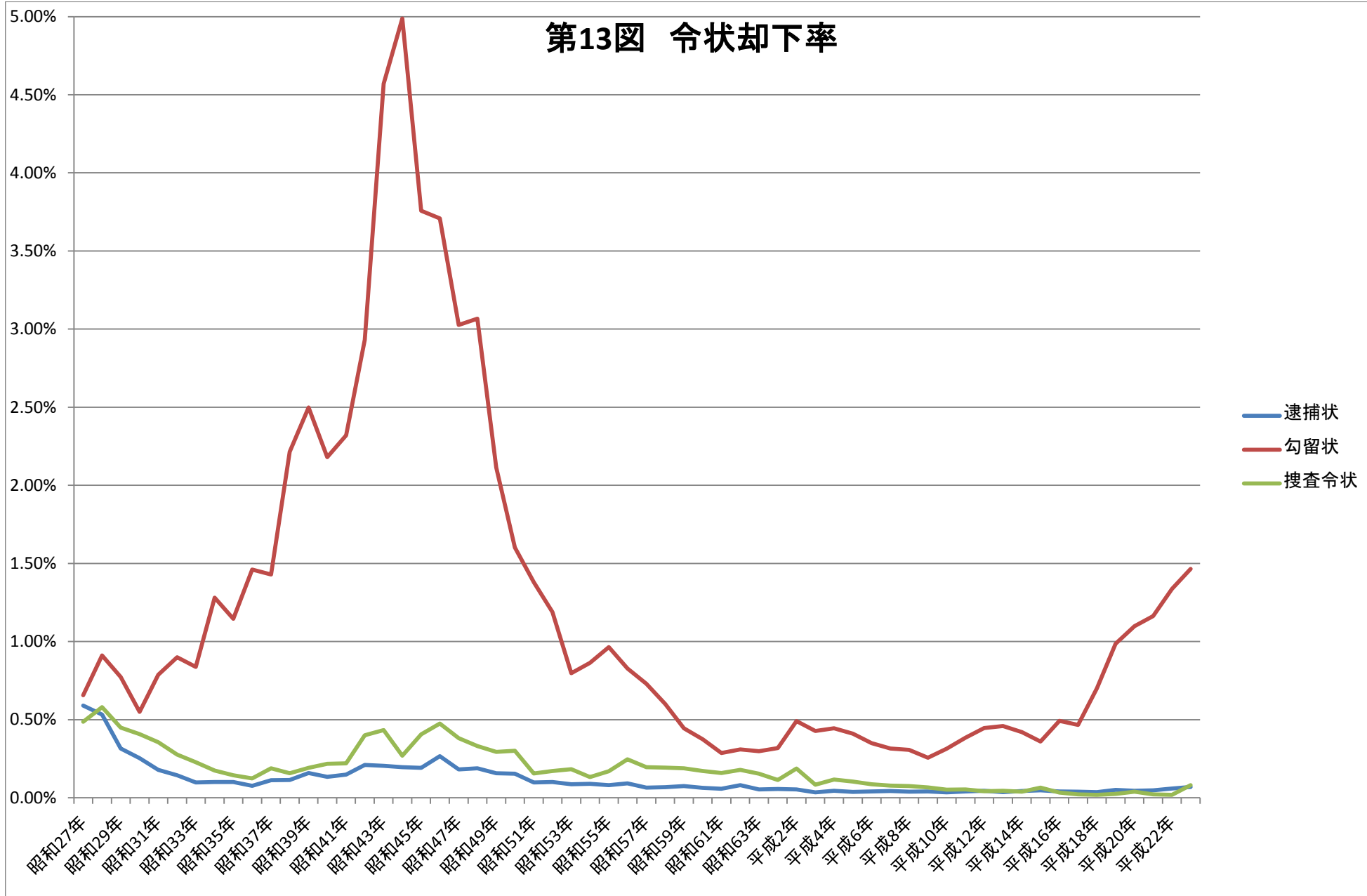



L-1表 勾留・保釈(地裁)

西暦	和暦	新受人員	勾留状 発付人員	勾留率	保釈請求	うち保釈 許可人員	保釈許可 率	権利保釈	裁量保釈	保釈率	接見禁 止等請	接見禁 止決定	接見禁 止認容	勾留さ れた人	平均勾留 日数
1953年	昭和28年	72,880	39,122	53.7%		16,188		...	...	41.4%	4,789	...	...	42,583	51.2
1954年	昭和29年	78,883	50,396	63.9%		16,886		...	...	33.5%	2,929	...	...	45,346	52.3
1955年	昭和30年	84,277	46,848	55.6%	37,458	17,269	46.1%	...	...	36.9%	7,875	...	...	49,891	56.2
1956年	昭和31年	69,362	38,936	56.1%	30,882	13,405	43.4%	...	...	34.4%	3,212	...	...	43,123	61.5
1957年	昭和32年	70,383	38,083	54.1%	31,530	13,686	43.4%	...	...	35.9%	3,379	...	...	40,942	64.0
1958年	昭和33年	75,320	42,365	56.2%	34,537	14,734	42.7%	...	...	34.8%	5,564	...	...	43,567	67.3
1959年	昭和34年	76,196	41,348	54.3%	34,568	15,082	43.6%	...	...	36.5%	7,340	...	...	45,053	66.9
1960年	昭和35年	73,209	40,425	55.2%	35,483	15,720	44.3%	...	...	38.9%	6,820	...	...	44,117	63.3
1961年	昭和36年	80,749	43,798	54.2%	39,843	17,864	44.8%	...	...	40.8%	5,787	...	...	43,111	61.6
1962年	昭和37年	77,501	43,093	55.6%	40,217	17,841	44.4%	13,370	4,446	41.4%	6,931	...	...	43,744	63.2
1963年	昭和38年	75,492	39,557	52.4%	37,569	16,743	44.6%	12,766	3,962	42.3%	9,290	...	...	41,964	64.7
1964年	昭和39年	76,687	40,436	52.7%	38,844	16,965	43.7%	13,054	3,879	42.0%	6,460	...	...	40,196	61.3
1965年	昭和40年	79,345	42,206	53.2%	40,599	18,204	44.8%	14,308	3,866	43.1%	6,341	...	...	43,600	61.1
1966年	昭和41年	79,458	41,645	52.4%	39,395	18,698	47.5%	15,075	3,558	44.9%	6,024	...	...	43,004	62.6
1967年	昭和42年	75,248	37,364	49.7%	35,665	18,419	51.6%	14,575	3,834	49.3%	7,382	...	...	38,072	60.1
1968年	昭和43年	72,588	35,496	48.9%	34,482	17,698	51.3%	14,034	3,626	49.9%	7,700	...	...	36,726	61.1
1969年	昭和44年	69,450	35,462	51.1%	35,801	18,264	51.0%	14,724	3,480	51.5%	13,671	...	...	33,484	63.3
1970年	昭和45年	74,902	33,957	45.3%	38,530	18,938	49.2%	15,378	3,545	55.8%	6,948	...	...	32,932	68.1
1971年	昭和46年	76,585	36,720	47.9%	38,246	20,533	53.7%	16,491	4,030	55.9%	9,248	...	...	34,594	66.1
1972年	昭和47年	80,799	38,291	47.4%	40,782	22,368	54.8%	17,636	4,714	58.4%	6,484	...	...	38,563	65.4
1973年	昭和48年	77,149	36,556	47.4%	39,440	21,197	53.7%	16,917	4,275	58.0%	6,047	...	...	37,700	64.7
1974年	昭和49年	68,809	32,734	47.6%	34,857	18,083	51.9%	14,113	3,959	55.2%	5,576	...	...	34,896	64.3
1975年	昭和50年	76,546	37,504	49.0%	36,678	19,801	54.0%	15,566	4,221	52.8%	6,612	...	...	37,502	62.3
1976年	昭和51年	83,208	40,971	49.2%	39,874	20,835	52.3%	16,516	4,307	50.9%	7,406	...	...	42,251	62.9
1977年	昭和52年	87,274	43,997	50.4%	40,798	20,294	49.7%	16,057	4,218	46.1%	8,742	...	...	43,037	63.0
1978年	昭和53年	90,516	44,184	48.8%	40,486	18,905	46.7%	14,808	4,090	42.8%	9,562	...	...	45,640	65.3
1979年	昭和54年	88,653	43,712	49.3%	38,252	18,281	47.8%	14,293	3,987	41.8%	10,675	...	...	44,892	64.5
1980年	昭和55年	88,986	44,435	49.9%	34,768	16,728	48.1%	13,081	3,645	37.6%	10,815	...	...	45,166	64.2
1981年	昭和56年	89,157	44,827	50.3%	33,194	15,690	47.3%	...	...	35.0%	11,418	...	...	46,643	64.1
1982年	昭和57年	89,623	46,580	52.0%	31,626	15,137	47.9%	...	...	32.5%	12,233	...	...	47,252	65.7
1983年	昭和58年	89,789	46,466	51.8%	30,726	14,817	48.2%	...	...	31.9%	12,880	...	...	47,724	64.7
1984年	昭和59年	92,327	49,163	53.2%	28,168	13,408	47.6%	...	...	27.3%	13,274	...	...	49,400	67.2
1985年	昭和60年	90,938	48,697	53.5%	26,064	12,567	48.2%	...	...	25.8%	14,878	13,563	91.2%	48,190	69.5
1986年	昭和61年	85,274	46,244	54.2%	23,954	11,740	49.0%	...	...	25.4%	12,876	12,148	94.3%	45,913	70.5
1987年	昭和62年	82,732	45,854	55.4%	23,818	11,955	50.2%	...	...	26.1%	13,495	12,979	96.2%	45,078	69.8
1988年	昭和63年	75,636	41,812	55.3%	21,047	10,338	49.1%	...	...	24.7%	12,113	11,654	96.2%	42,243	71.8
1989年	平成1年	69,736	37,763	54.2%	19,360	9,811	50.7%	...	...	26.0%	10,109	9,600	95.0%	37,960	71.9
1990年	平成2年	63,762	34,855	54.7%	18,666	9,716	52.1%	...	...	27.9%	9,096	8,540	93.9%	35,300	71.1
1991年	平成3年	62,709	36,178	57.7%	18,428	9,745	52.9%	...	...	26.9%	9,548	8,909	93.3%	34,683	71.0
1992年	平成4年	62,367	37,091	59.5%	17,450	9,230	52.9%	...	...	24.9%	8,952	8,349	93.3%	34,940	73.2
1993年	平成5年	64,427	38,789	60.2%	16,266	9,092	55.9%	...	...	23.4%	9,538	8,931	93.6%	37,110	74.4
1994年	平成6年	65,244	40,389	61.9%	15,965	8,330	52.2%	...	...	20.6%	10,163	9,469	93.2%	38,951	75.8
1995年	平成7年	69,144	41,903	60.6%	15,878	8,059	50.8%	...	...	19.2%	12,921	12,171	94.2%	40,571	76.9
1996年	平成8年	73,145	45,343	62.0%	16,358	7,951	48.6%	...	...	17.5%	14,461	13,710	94.8%	43,134	77.5
1997年	平成9年	75,834	47,863	63.1%	16,361	7,974	48.7%	...	...	16.7%	16,439	15,546	94.6%	45,402	77.0
1998年	平成10年	77,496	48,199	62.2%	15,678	7,458	47.6%	...	...	15.5%	18,306	17,268	94.3%	45,632	81.6
1999年	平成11年	85,016	53,585	63.0%	15,709	7,823	49.8%	...	...	14.6%	19,970	18,214	91.2%	47,674	83.9
2000年	平成12年	94,140	58,285	61.9%	17,010	8,109	47.7%	...	...	13.9%	22,746	21,256	93.4%	52,765	86.5
2001年	平成13年	99,992	62,357	62.4%	17,683	8,495	48.0%	...	...	13.6%	25,524	23,890	93.6%	56,710	90.0
2002年	平成14年	107,029	66,563	62.2%	17,691	8,814	49.8%	...	...	13.2%	28,452	26,768	94.1%	60,404	88.8
2003年	平成15年	111,822	72,369	64.7%	18,051	9,098	50.4%	...	...	12.6%	32,401	30,445	94.0%	65,000	88.3
2004年	平成16年	113,463	71,144	62.7%	18,253	9,396	51.5%	...	...	13.2%	31,835	29,766	93.5%	65,884	87.8
2005年	平成17年	111,724	71,552	64.0%	18,194	9,573	52.6%	...	...	13.4%	30,577	28,776	94.1%	65,202	88.3
2006年	平成18年	106,016	68,490	64.6%	19,850	10,286	51.8%	...	...	15.0%	27,245	25,225	92.6%	61,619	85.4
2007年	平成19年	97,826	65,487	66.9%	18,129	10,048	55.4%	...	...	15.3%	23,716	21,715	91.6%	57,882	79.9
2008年	平成20年	93,566	62,057	66.3%	17,177	9,677	56.3%	...	...	15.6%	21,740	19,612	90.2%	54,460	78.5
2009年	平成21年	92,774	60,144	64.8%	18,251	10,168	55.7%	...	...	16.9%	21,132	19,258	91.1%	52,845	78.0
2010年	平成22年	86,386	55,957	64.8%	19,552	10,803	55.3%	...	...	19.3%	19,483	17,910	91.9%	50,528	80.0
2011年	平成23年	80,607	49,910	61.9%	18,360	10,569	57.6%	...	...	21.2%	19,275	17,759	92.1%	46,270	80.5

L-2表 勾留・保釈(簡裁)

西暦	和暦	新受人員	勾留状 発付人員	勾留率	保釈請求	うち保釈 許可人員	保釈許可 率	権利保釈	裁量保釈	保釈率	接見禁 止等請	接見禁 止決定	接見禁 止認容	勾留さ れた人	平均勾留 日数
1953年	昭和28年	649,499	40097	6.2%	...	7683	...	...	...	19.2%	1432	...	...	41,836	34.7
1954年	昭和29年	977,143	41497	4.2%	...	6387	...	...	...	15.4%	993	...	...	40,914	36.1
1955年	昭和30年	1,207,397	48166	4.0%	13,288	7156	53.9%	...	...	14.9%	3864	...	...	48,252	38.4
1956年	昭和31年	1,194,818	48117	4.0%	16,007	8354	52.2%	...	...	17.4%	1242	...	...	50,017	39.7
1957年	昭和32年	1,415,875	45139	3.2%	15,531	7960	51.3%	...	...	17.6%	1170	...	...	46,320	40.8
1958年	昭和33年	1,467,266	41752	2.8%	12,443	6515	52.4%	...	...	15.6%	2204	...	...	42,818	43.1
1959年	昭和34年	1,496,490	39555	2.6%	12,486	6578	52.7%	...	...	16.6%	3574	...	...	40,695	44.1
1960年	昭和35年	1,878,431	34931	1.9%	13,056	6954	53.3%	...	...	19.9%	2981	...	...	37,040	44.6
1961年	昭和36年	2,263,569	32017	1.4%	13,800	7589	55.0%	...	...	23.7%	2032	...	...	32,896	45.2
1962年	昭和37年	3,154,872	27866	0.9%	11,378	6296	55.3%	5872	404	22.6%	2684	...	...	28,622	45.3
1963年	昭和38年	3,468,686	25184	0.7%	9,769	5342	54.7%	4911	412	21.2%	5491	...	...	25,795	47.9
1964年	昭和39年	3,918,606	24315	0.6%	10,147	5729	56.5%	5295	418	23.6%	2969	...	...	24,148	46.5
1965年	昭和40年	4,491,857	24913	0.6%	10,146	5775	56.9%	5289	465	23.2%	2794	...	...	25,339	46.6
1966年	昭和41年	4,204,787	24067	0.6%	10,126	6034	59.6%	5603	411	25.1%	2799	...	...	25,199	47.7
1967年	昭和42年	4,414,922	21205	0.5%	9,654	5731	59.4%	5369	362	27.0%	5012	...	...	22,212	45.1
1968年	昭和43年	2,978,178	20151	0.7%	9,113	5789	63.5%	5342	447	28.7%	2748	...	...	20,965	44.9
1969年	昭和44年	1,591,128	19235	1.2%	8,965	5747	64.1%	5397	350	29.9%	2661	...	...	20,033	44.4
1970年	昭和45年	1,663,110	19440	1.2%	9,837	6513	66.2%	6118	394	33.5%	3623	...	...	18,956	45.4
1971年	昭和46年	1,833,526	17227	0.9%	8,287	5176	62.5%	4851	324	30.0%	5253	...	...	17,733	48.2
1972年	昭和47年	2,045,386	17210	0.8%	8,271	5252	63.5%	4992	259	30.5%	4388	...	...	17,809	48.4
1973年	昭和48年	2,109,619	14706	0.7%	7,328	4534	61.9%	4233	301	30.8%	3851	...	...	14,942	47.4
1974年	昭和49年	2,099,809	14667	0.7%	7,296	4553	62.4%	4288	264	31.0%	3766	...	...	14,850	47.7
1975年	昭和50年	2,202,392	16529	0.8%	7,052	4171	59.1%	3947	224	25.2%	5074	...	...	16,835	49.1
1976年	昭和51年	2,412,790	15516	0.6%	6,390	3600	56.3%	3334	266	23.2%	5150	...	...	16,637	49.1
1977年	昭和52年	2,605,162	14967	0.6%	5,813	3228	55.5%	2962	266	21.6%	5453	...	...	15,272	49.4
1978年	昭和53年	2,450,520	14128	0.6%	5,506	2751	50.0%	2500	251	19.5%	6154	...	...	14,774	49.9
1979年	昭和54年	2,126,567	13204	0.6%	5,352	2581	48.2%	2309	270	19.5%	8259	...	...	14,062	49.5
1980年	昭和55年	2,107,754	13248	0.6%	4,830	2422	50.1%	2185	237	18.3%	7556	...	...	13,553	48.5
1981年	昭和56年	2,144,588	13721	0.6%	4,285	2174	50.7%	...	...	15.8%	7756	...	...	13,811	49.0
1982年	昭和57年	2,182,383	14180	0.6%	4,576	2367	51.7%	...	...	16.7%	8605	...	...	14,327	50.5
1983年	昭和58年	2,352,280	13314	0.6%	3,780	1837	48.6%	...	...	13.8%	10644	...	...	14,020	48.9
1984年	昭和59年	2,441,117	13472	0.6%	3,555	1765	49.6%	...	...	13.1%	9686	...	...	13,816	50.5
1985年	昭和60年	2,442,038	12996	0.5%	3,237	1657	51.2%	...	...	12.8%	10018	9549	95.3%	13,438	52.6
1986年	昭和61年	2,317,954	12755	0.6%	2,833	1478	52.2%	...	...	11.6%	9953	9231	92.7%	12,979	52.2
1987年	昭和62年	1,641,863	11739	0.7%	2,335	1283	54.9%	...	...	10.9%	10619	10253	96.6%	12,479	52.6
1988年	昭和63年	1,336,017	11224	0.8%	2,312	1343	58.1%	...	...	12.0%	9808	9535	97.2%	10,778	51.8
1989年	平成1年	1,222,498	9810	0.8%	2,231	1374	61.6%	...	...	14.0%	8158	7964	97.6%	9,928	51.8
1990年	平成2年	1,221,607	9067	0.7%	2,148	1292	60.1%	...	...	14.2%	8050	7815	97.1%	9,108	53.2
1991年	平成3年	1,168,475	8452	0.7%	2,051	1202	58.6%	...	...	14.2%	8757	8339	95.2%	8,274	53.2
1992年	平成4年	1,192,489	8512	0.7%	1,893	1152	60.9%	...	...	13.5%	9443	9066	96.0%	8,583	53.6
1993年	平成5年	1,166,807	9251	0.8%	1,950	1085	55.6%	...	...	11.7%	10158	9665	95.1%	9,209	55.5
1994年	平成6年	1,097,340	9562	0.9%	1,771	1001	56.5%	...	...	10.5%	9868	9071	91.9%	9,553	56.3
1995年	平成7年	1,004,207	8947	0.9%	1,623	899	55.4%	...	...	10.0%	10582	10188	96.3%	8,947	56.6
1996年	平成8年	1,038,546	8527	0.8%	1,504	786	52.3%	...	...	9.2%	12135	11725	96.6%	8,729	57.1
1997年	平成9年	1,066,765	8509	0.8%	1,441	792	55.0%	...	...	9.3%	13086	12675	96.9%	8,742	56.5
1998年	平成10年	1,034,774	10082	1.0%	1,482	835	56.3%	...	...	8.3%	13572	13144	96.8%	9,825	56.6
1999年	平成11年	1,041,906	10008	1.0%	1,340	743	55.4%	...	...	7.4%	16113	15617	96.9%	10,791	59.8
2000年	平成12年	928,907	9621	1.0%	1,282	722	56.3%	...	...	7.5%	16665	16183	97.1%	10,332	58.9
2001年	平成13年	908,005	10158	1.1%	1,195	656	54.9%	...	...	6.5%	18793	18179	96.7%	10,161	60.1
2002年	平成14年	871,421	11258	1.3%	1,226	709	57.8%	...	...	6.3%	21438	20687	96.5%	11,135	60.9
2003年	平成15年	804,783	13350	1.7%	1,172	664	56.7%	...	...	5.0%	22845	22173	97.1%	12,071	61.6
2004年	平成16年	771,745	12991	1.7%	1,416	756	53.4%	...	...	5.8%	22996	22388	97.4%	12,483	61.1
2005年	平成17年	733,019	11246	1.5%	1,330	759	57.1%	...	...	6.7%	23726	22986	96.9%	12,254	61.3
2006年	平成18年	675,692	10912	1.6%	1,397	784	56.1%	...	...	7.2%	22469	21691	96.5%	11,451	58.0
2007年	平成19年	569,411	9760	1.7%	1,159	610	52.6%	...	...	6.3%	20322	19226	94.6%	9,770	55.9
2008年	平成20年	478,948	9318	1.9%	1,092	575	52.7%	...	...	6.2%	19205	17992	93.7%	9,115	55.5
2009年	平成21年	451,935	9111	2.0%	1,229	634	51.6%	...	...	7.0%	21133	19970	94.5%	9,027	55.4
2010年	平成22年	418,227	8210	2.0%	1,257	661	52.6%	...	...	8.1%	19513	18541	95.0%	8,095	55.3
2011年	平成23年	380,778	7328	1.9%	1,256	711	56.6%	...	...	9.7%	17566	16489	93.9%	7,380	53.9

第14図 勾留・保釈(全体)

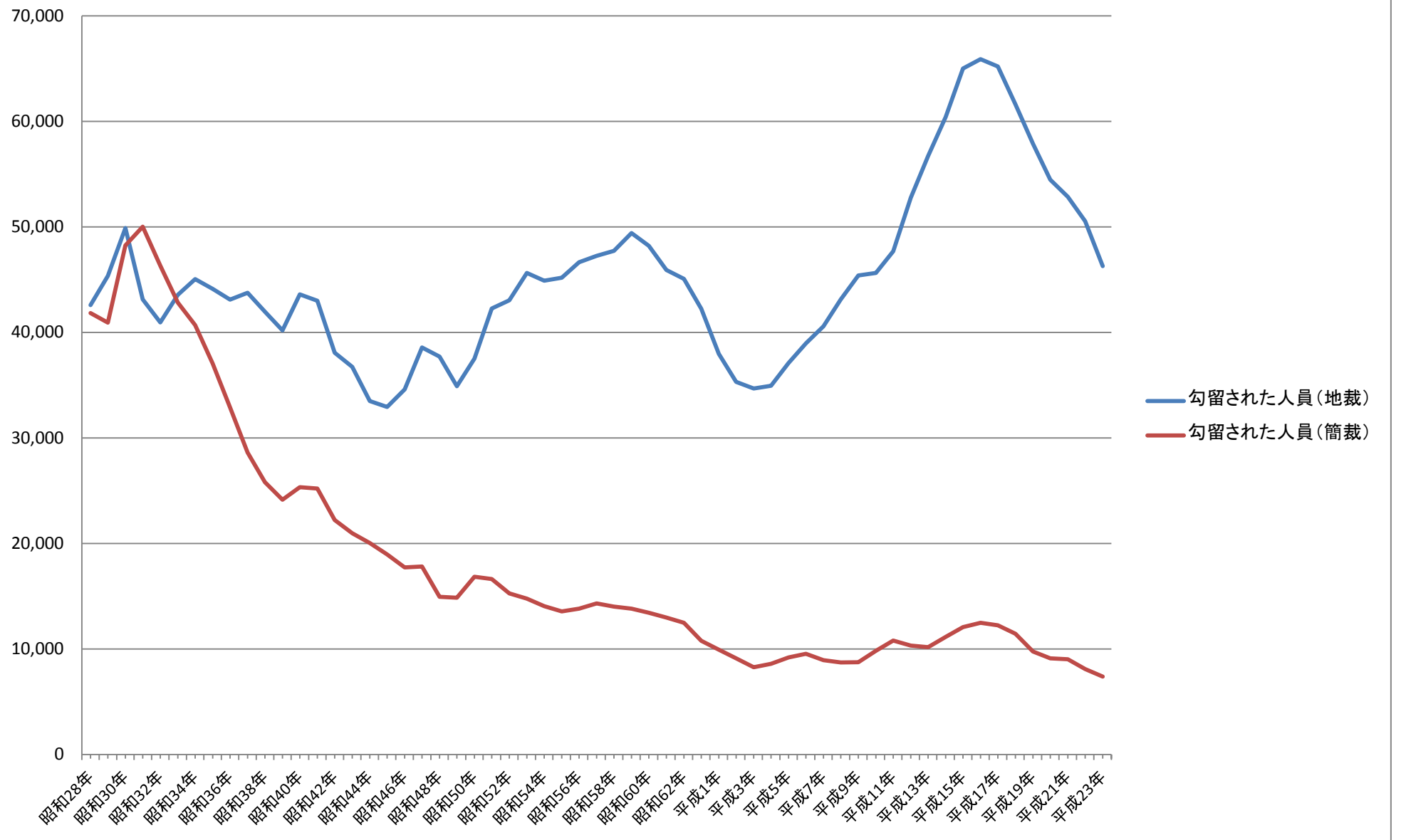

### 第15図 勾留・保釈(地裁)

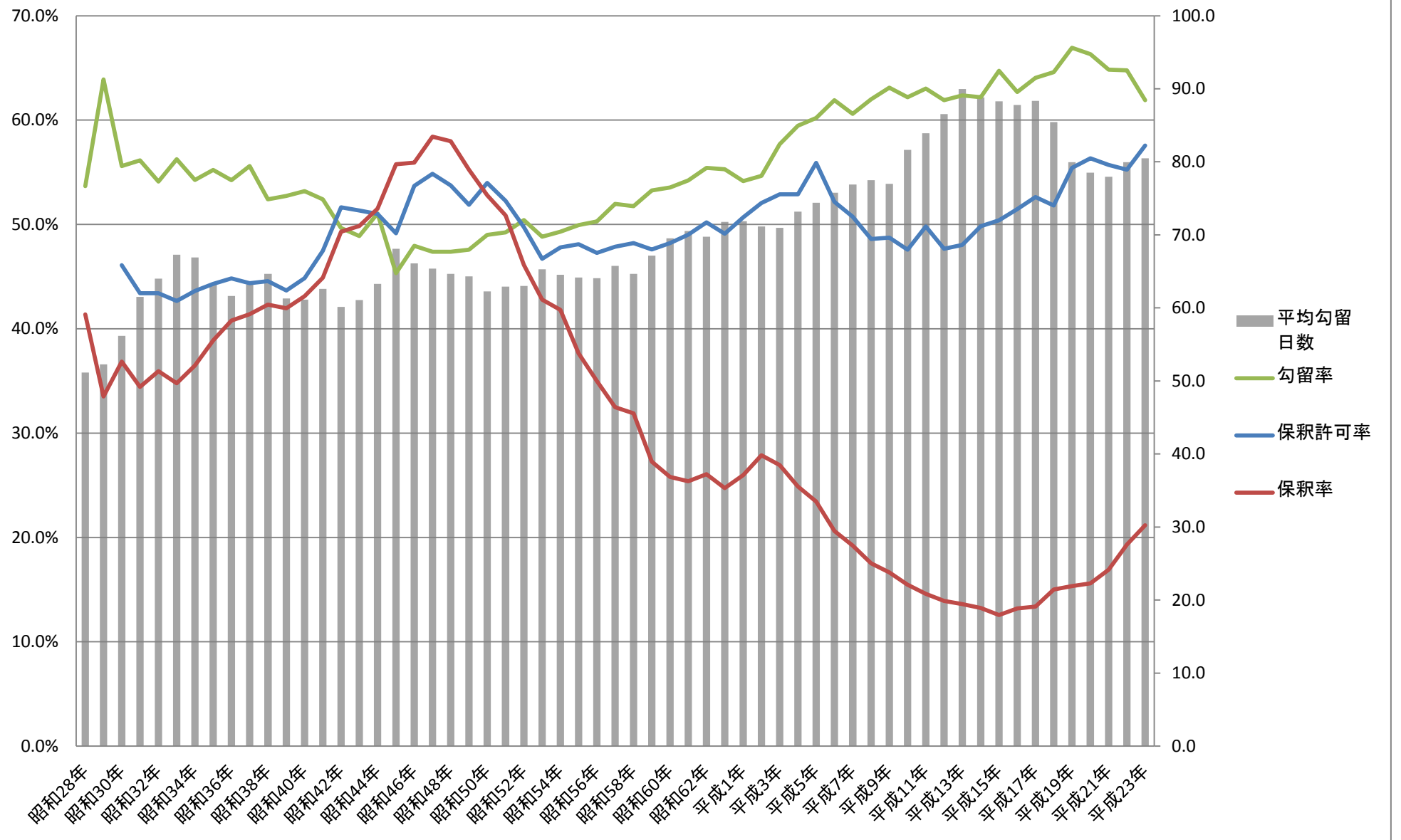

### 第16図 勾留・保釈(簡裁)

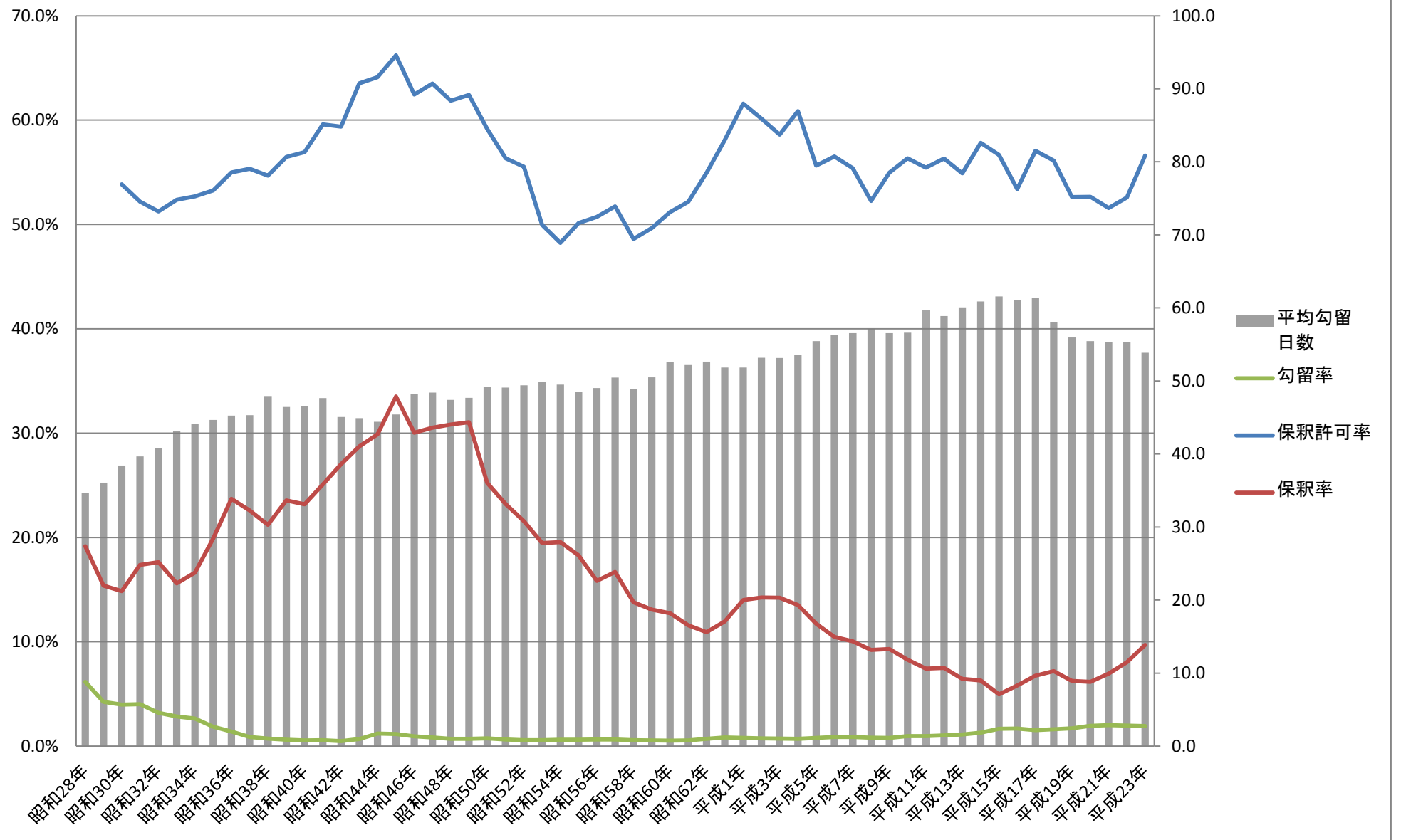

M-1表 弁護人の選任

西暦	和暦	終局総人員 (地裁)	弁護人のつ いた被告人	その割合	私選弁護人のつ いた被告人		国選弁護人のつ いた被告人		特別弁護人 のついた被告人	私選弁護 人の延数	国選弁護 人の延数	特別弁 護人の 延数
					総数	その割合	総数	その割合				
1952年	昭和27年	82,856	...	...	36,208	43.7%	31,852	38.4%	383	...	...	...
1953年	昭和28年	73,907	...	...	30,263	40.9%	28,734	38.9%	338	...	...	...
1954年	昭和29年	76,711	...	...	28,298	36.9%	31,865	41.5%	337	...	...	...
1955年	昭和30年	64,943	...	...	29,662	45.7%	35,488	54.6%	383	...	...	...
1956年	昭和31年	56,597	...	...	25,940	45.8%	30,770	54.4%	188	35,667	32,241	292
1957年	昭和32年	51,508	...	...	22,716	44.1%	28,785	55.9%	118	27,974	30,225	158
1958年	昭和33年	52,854	...	...	22,029	41.7%	30,777	58.2%	116	27,109	32,220	158
1959年	昭和34年	55,655	...	...	25,182	45.2%	30,500	54.8%	119	32,834	31,730	217
1960年	昭和35年	55,195	...	...	25,490	46.2%	29,418	53.3%	108	32,225	30,482	154
1961年	昭和36年	54,047	...	...	26,533	49.1%	22,685	42.0%	147	34,782	28,008	187
1962年	昭和37年	55,779	...	...	28,337	50.8%	26,971	48.4%	238	37,305	27,661	456
1963年	昭和38年	53,862	...	...	28,224	52.4%	25,142	46.7%	296	39,995	25,683	543
1964年	昭和39年	53,825	...	...	28,631	53.2%	24,388	45.3%	120	37,119	24,860	174
1965年	昭和40年	58,431	...	...	30,763	52.6%	26,832	45.9%	153	39,783	27,169	249
1966年	昭和41年	58,018	...	...	29,405	50.7%	26,969	46.5%	139	38,266	27,298	195
1967年	昭和42年	53,511	...	...	28,243	52.8%	24,401	45.6%	97	36,855	24,595	162
1968年	昭和43年	54,115	...	...	28,704	53.0%	24,634	45.5%	119	37,677	24,798	175
1969年	昭和44年	49,199	...	...	26,694	54.3%	22,429	45.6%	126	36,375	22,567	215
1970年	昭和45年	50,496	...	...	27,634	54.7%	22,770	45.1%	328	49,382	23,195	2,176
1971年	昭和46年	54,885	...	...	30,140	54.9%	24,555	44.7%	110	40,041	24,835	151
1972年	昭和47年	59,979	...	...	33,364	55.6%	26,520	44.2%	127	46,646	27,059	156
1973年	昭和48年	57,963	...	...	33,773	58.3%	23,919	41.3%	124	45,314	24,262	147
1974年	昭和49年	54,020	...	...	30,625	56.7%	22,792	42.2%	97	40,739	23,217	130
1975年	昭和50年	55,508	54,394	98.0%	30,875	55.6%	24,125	43.5%	80	45,151	24,483	136
1976年	昭和51年	61,890	60,423	97.6%	32,582	52.6%	28,408	45.9%	78	42,602	28,974	85
1977年	昭和52年	63,176	61,459	97.3%	31,661	50.1%	30,398	48.1%	54	41,846	30,664	57
1978年	昭和53年	65,472	63,747	97.4%	31,689	48.4%	32,696	49.9%	58	41,324	32,895	67
1979年	昭和54年	64,921	63,156	97.3%	31,242	48.1%	32,641	50.3%	41	41,718	32,809	54
1980年	昭和55年	65,369	63,553	97.2%	30,551	46.7%	33,613	51.4%	17	42,036	33,775	19
1981年	昭和56年	64,289	62,726	97.6%	27,957	43.5%	35,414	55.1%	9	37,418	35,611	12
1982年	昭和57年	64,335	62,918	97.8%	26,640	41.4%	36,930	57.4%	30	34,514	37,037	56
1983年	昭和58年	64,769	63,555	98.1%	26,660	41.2%	37,555	58.0%	8	34,636	37,686	8
1984年	昭和59年	66,311	65,066	98.1%	25,690	38.7%	40,100	60.5%	11	33,602	40,213	15
1985年	昭和60年	65,553	64,106	97.8%	23,837	36.4%	40,899	62.4%	12	30,058	41,025	13
1986年	昭和61年	63,204	61,699	97.6%	22,461	35.5%	39,891	63.1%	12	28,355	39,954	12
1987年	昭和62年	61,995	60,370	97.4%	22,778	36.7%	38,287	61.8%	11	28,722	38,421	11
1988年	昭和63年	57,883	56,318	97.3%	21,032	36.3%	36,000	62.2%	8	26,303	36,131	11
1989年	平成1年	52,755	51,250	97.1%	19,358	36.7%	32,517	61.6%	6	24,525	32,631	6
1990年	平成2年	49,821	48,370	97.1%	19,308	38.8%	29,673	59.6%	2	24,353	29,809	3
1991年	平成3年	47,539	46,137	97.1%	18,438	38.8%	28,348	59.6%	1	23,105	28,485	1
1992年	平成4年	46,983	45,552	97.0%	17,198	36.6%	28,997	61.7%	0	20,861	29,243	0
1993年	平成5年	48,692	47,257	97.1%	16,880	34.7%	31,028	63.7%	2	21,183	31,320	2
1994年	平成6年	49,856	48,520	97.3%	16,207	32.5%	32,932	66.1%	2	19,768	33,119	2
1995年	平成7年	51,537	50,000	97.0%	16,223	31.5%	34,445	66.8%	0	20,320	34,778	0
1996年	平成8年	54,880	53,281	97.1%	16,475	30.0%	37,523	68.4%	0	20,352	37,765	0
1997年	平成9年	57,301	55,640	97.1%	16,779	29.3%	39,635	69.2%	0	21,438	39,918	0
1998年	平成10年	58,257	56,474	96.9%	16,335	28.0%	40,904	70.2%	2	20,588	41,164	2
1999年	平成11年	61,640	59,575	96.6%	16,647	27.0%	43,611	70.8%	...	...	...	...
2000年	平成12年	68,190	65,873	96.6%	17,579	25.8%	49,094	72.0%	...	...	...	...
2001年	平成13年	71,379	69,416	97.2%	18,486	25.9%	51,793	72.6%	...	...	...	...
2002年	平成14年	75,570	73,795	97.7%	18,699	24.7%	56,061	74.2%	...	...	...	...
2003年	平成15年	80,223	78,544	97.9%	19,437	24.2%	60,381	75.3%	...	...	...	...
2004年	平成16年	81,251	79,514	97.9%	19,843	24.4%	60,968	75.0%	...	...	...	...
2005年	平成17年	79,203	77,656	98.0%	19,120	24.1%	59,837	75.5%	...	...	...	...
2006年	平成18年	75,370	73,942	98.1%	18,848	25.0%	56,490	75.0%	...	...	...	...
2007年	平成19年	70,610	69,515	98.4%	17,854	25.3%	53,271	75.4%	...	...	...	...
2008年	平成20年	67,644	66,736	98.7%	16,687	24.7%	52,301	77.3%	...	...	...	...
2009年	平成21年	65,875	65,216	99.0%	14,996	22.8%	52,758	80.1%	...	...	...	...
2010年	平成22年	62,840	62,401	99.3%	11,317	18.0%	52,779	84.0%	...	...	...	...
2011年	平成23年	57,968	57,628	99.4%	9,864	17.0%	49,329	85.1%	...	...	...	...

第17図 弁護士選任率

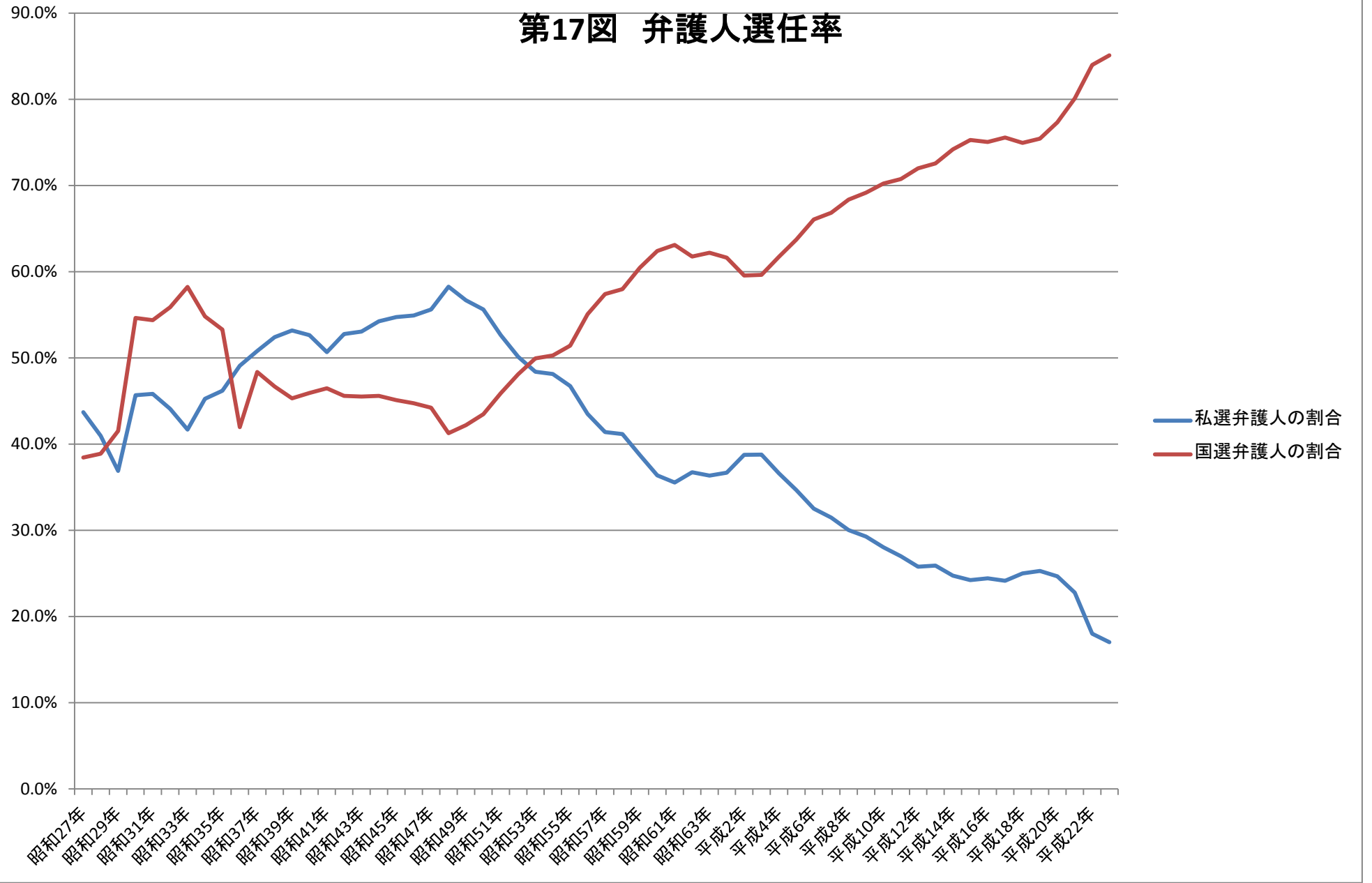

M-2表 弁護活動

西暦	和暦	忌避及び 回避の申立	勾留理由 開示請求	勾留取消 請求	保釈請求	準抗告
		§ 21など	§ 82	§ 87・91	§ 88	§ 429・430
1952年	昭和27年	64	3,250	62,575		782
1953年	昭和28年	71	592	52,560		248
1954年	昭和29年	48	401	52,793		156
1955年	昭和30年	33	319	110	55,987	203
1956年	昭和31年	60	127	75	52,100	185
1957年	昭和32年	30	149	63	52,293	163
1958年	昭和33年	30	407	190	51,509	628
1959年	昭和34年	51	358	209	51,288	439
1960年	昭和35年	42	492	165	53,488	460
1961年	昭和36年	65	361	143	58,950	438
1962年	昭和37年	50	273	151	56,882	369
1963年	昭和38年	49	273	174	52,352	543
1964年	昭和39年	91	153	141	53,139	533
1965年	昭和40年	57	307	212	54,697	702
1966年	昭和41年	65	194	161	53,555	605
1967年	昭和42年	56	339	174	48,898	756
1968年	昭和43年	69	412	659	46,449	1,976
1969年	昭和44年	103	1,360	1,465	47,318	3,685
1970年	昭和45年	133	432	719	50,989	3,317
1971年	昭和46年	278	459	492	49,100	2,852
1972年	昭和47年	189	588	526	51,752	2,041
1973年	昭和48年	158	372	367	50,113	1,774
1974年	昭和49年	86	499	345	45,090	1,480
1975年	昭和50年	84	523	325	46,296	1,499
1976年	昭和51年	115	494	284	48,731	1,560
1977年	昭和52年	107	412	241	49,089	1,393
1978年	昭和53年	96	387	289	48,513	1,710
1979年	昭和54年	65	325	242	46,103	1,550
1980年	昭和55年	57	282	178	41,674	1,373
1981年	昭和56年	64	274	250	39,337	1,323
1982年	昭和57年	71	237	158	38,104	1,259
1983年	昭和58年	62	356	199	36,044	1,881
1984年	昭和59年	67	277	146	33,105	1,206
1985年	昭和60年	54	427	344	30,500	1,551
1986年	昭和61年	84	249	214	27,902	1,406
1987年	昭和62年	96	318	178	27,196	1,271
1988年	昭和63年	31	217	148	24,358	1,051
1989年	平成1年	54	250	174	22,399	1,019
1990年	平成2年	65	345	243	21,661	1,248
1991年	平成3年	84	293	219	21,316	1,324
1992年	平成4年	66	372	276	20,137	1,278
1993年	平成5年	62	437	295	18,853	1,682
1994年	平成6年	64	405	357	18,399	1,551
1995年	平成7年	73	354	231	18,146	1,780
1996年	平成8年	86	427	290	18,372	1,810
1997年	平成9年	81	407	276	18,379	1,784
1998年	平成10年	85	380	272	17,739	1,744
1999年	平成11年	...	354	275	17,629	1,879
2000年	平成12年	...	463	328	18,957	2,288
2001年	平成13年	...	493	353	19,461	2,345
2002年	平成14年	...	453	373	19,571	2,588
2003年	平成15年	...	464	412	19,807	2,499
2004年	平成16年	...	445	382	20,298	2,791
2005年	平成17年	...	504	409	20,231	2,990
2006年	平成18年	...	478	409	22,156	3,744
2007年	平成19年	...	583	483	20,174	4,402
2008年	平成20年	...	669	567	19,127	4,797
2009年	平成21年	...	644	704	20,342	6,588
2010年	平成22年	...	763	889	21,643	7,262
2011年	平成23年	...	895	1,031	20,571	7,768



# 第18図 弁護活動

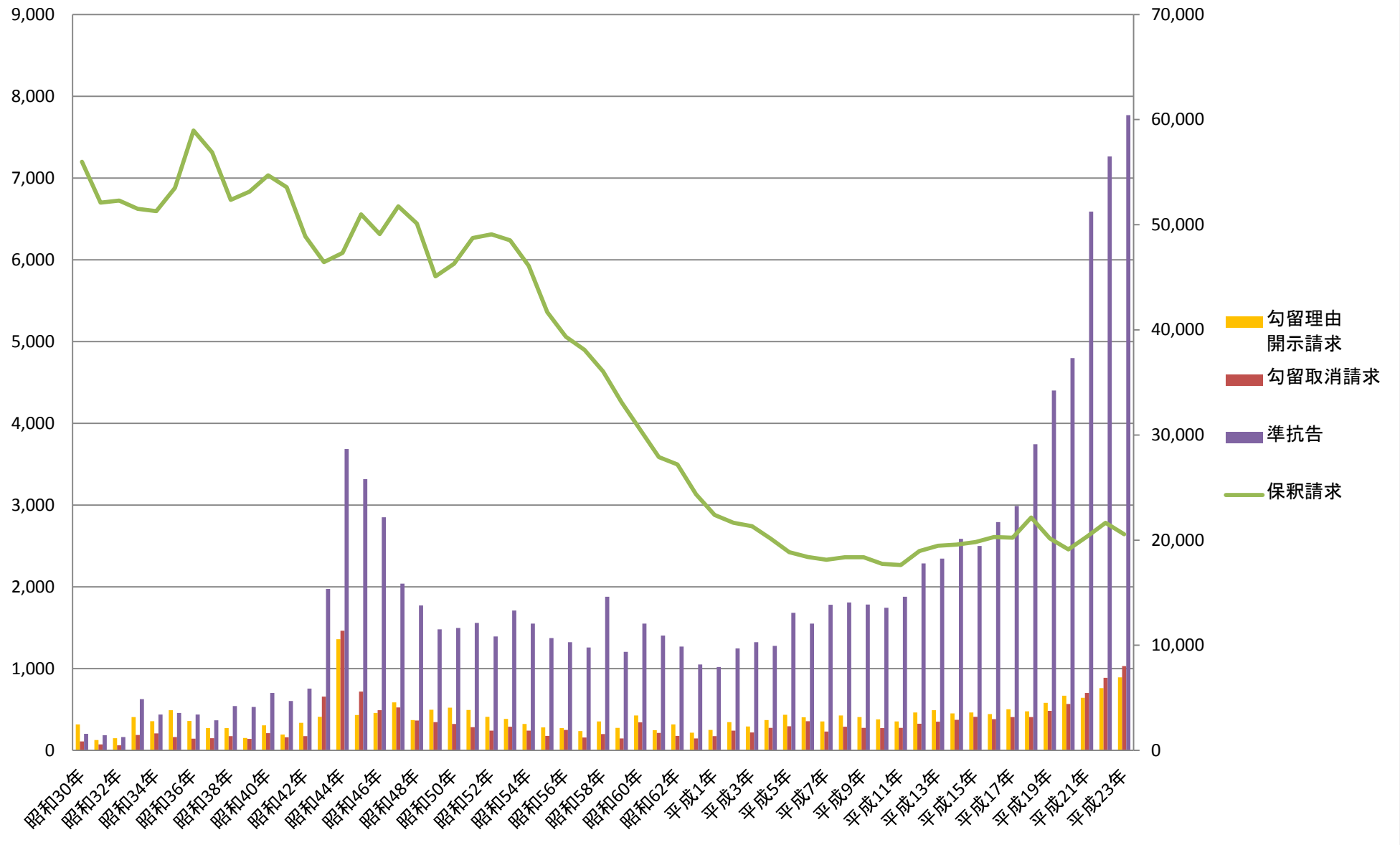

N-1表 裁判員裁判の無罪率

西暦	2009年	2010年	2011年
和暦	平成21年	平成22年	平成23年
地裁新受人員	65,875	62,840	80,608
新受人員	1,198	1,797	1,790
未済人員	1,171	1,526	1,555
終局人員	149	1,530	1,570
有罪	142	1,503	1,508
一部無罪	0	1	6
無罪	0	2	10
無罪率	0.00%	0.13%	0.64%

N-2表 裁判員裁判の平均審理期間

	西暦	2009年	2010年	2011年
	和暦	平成21年	平成22年	平成23年
地裁	平均審理期間	2.9	2.9	3.0
	自白	2.5	2.5	2.5
	否認	8.1	8.1	8.6
うち合議	平均審理期間	7.1	7.6	8.2
	自白	5.3	5.9	6.0
	否認	11.2	11.3	12.3
うち裁判員裁判	平均審理期間	5.0	8.3	8.9
	自白	4.8	7.4	7.3
	否認	5.6	9.8	10.9

N-3表 裁判員の選任

西暦	2009年	2010年	2011年	
和暦	平成21年	平成22年	平成23年	
裁判所候補者名簿被登録者人数	295,036	344,900	315,940	
調査票回答者数	123,911	117,268	122,222	
辞退者	就職禁止事由	1,488	2,164	2,104
	定型的辞退事由	70,251	73,931	73,979
選定された裁判員候補者数	13,423	126,455	131,860	
呼出さない措置がされた裁判員候補者数	3,785	32,245	37,751	
その割合	28.2%	25.5%	28.6%	
呼出状を送付した裁判員候補者数	9,638	94,210	94,109	
その割合	71.8%	74.5%	71.4%	
呼出取消がされた裁判員候補者数	3,185	34,146	37,777	
その割合	23.7%	27.0%	28.6%	
うち辞退申出による呼出取消	2,767	29,006	35,778	
その割合	20.6%	22.9%	27.1%	
呼出された裁判員候補者数	6,453	60,064	56,332	
その割合	48.1%	47.5%	42.7%	
選任手続に出席した裁判員候補者数	5,415	48,422	44,150	
出席率	83.9%	80.6%	78.4%	
選定された裁判員候補者のうち選任手続に出席した人の割合	40.3%	38.3%	33.5%	
辞退を申し立てた裁判員候補者数	708	6,632	6,442	
不選任決定	辞退が認められた裁判員候補者数	582	5,726	5,765
	理由あり不選任	31	137	101
	理由なし不選任	713	5,987	5,432
	くじによる不選任	2,879	24,267	20,510
	質問なし不選任	0	0	0
総数	4,205	36,117	31,818	
選任された人	1,210	12,305	12,332	
判決人員	142	1,506	1,525	